



Межправительственный совет по разведке, использованию и охране недр



СЕКЦИЯ

«Научно-техническое сотрудничество в рамках Межправительственного совета по разведке, использованию и охране недр государств-участников СНГ»

Реализация картографического ресурса стран СНГ
«Геологические карты масштаба 1:1 000 000 и 1:200 000 стран Содружества»
на портале Межправсовета и предложения по дальнейшему развитию.

Снежко В.В. (ФГБУ «ВСЕГЕИ»)



+7 (499) 254 6701



syashina@rosnedra.gov.ru

О МЕЖПРАВСОВЕТЕ

ДЕЯТЕЛЬНОСТЬ

СЕССИИ МЕЖПРАВСОВЕТА

ПРЕСС-ЦЕНТР

КОНТАКТЫ



Геологические карты масштаба 1: 1 000 000 на территорию стран СНГ

Протокол XV сессии Межправительственного совета по разведке, использованию и охране недр, посвященной 20-летию Содружества Независимых Государств

Кыргызская Республика, г. Чолпон-Ата, 12 - 16 сентября 2011 г

П. 14. Поручить ВСЕГЕИ (Российская Федерация) создать комплект геологических карт масштаба 1: 1 000 000 на территорию стран СНГ в растровом формате и разместить этот ресурс на сервере ВСЕГЕИ с последующей интеграцией в проект «OneGeology» в соответствии с техническими стандартами проекта.



+7 (812) 321 5706



vsegei@vsegei.ru



Электронное представление государственных геологических карт масштаба 1:1000000 (новая серия) подготовлено специалистами ФГУП ВСЕГЕИ в виде набора растровых образов изданных листов карт в оригинальной разграфке.

Подготовка ресурса реализована во исполнение решений [XV сессии Межправительственного совета по разведке](#), использованию и охране недр, состоявшейся 12-16 сентября 2011 г. г. Чолпон-Ата, Кыргызская Республика.

Представленный набор электронных карт сформирован в виде базы данных, содержащей геопривязанные растры полотен изданных карт в системе WGS-84 и сопровождающие их элементы зарамочного оформления (легенда, разрезы, схемы и т.п.). Технологической основой для реализации удаленного доступа к базе данных геолого-картографических материалов стал стандарт [WMS](#) открытого геопространственного консорциума ([OGC](#))

В настоящее время, доступ к ресурсу осуществляется с портала OneGeology <http://portal.onegeology.org/> а так же по ссылке http://wms.vsegei.ru/VSEGEI_Bedrock_geology/wms? с использованием любых WEB-клиентов, поддерживающих спецификации [Web Map Service](#),

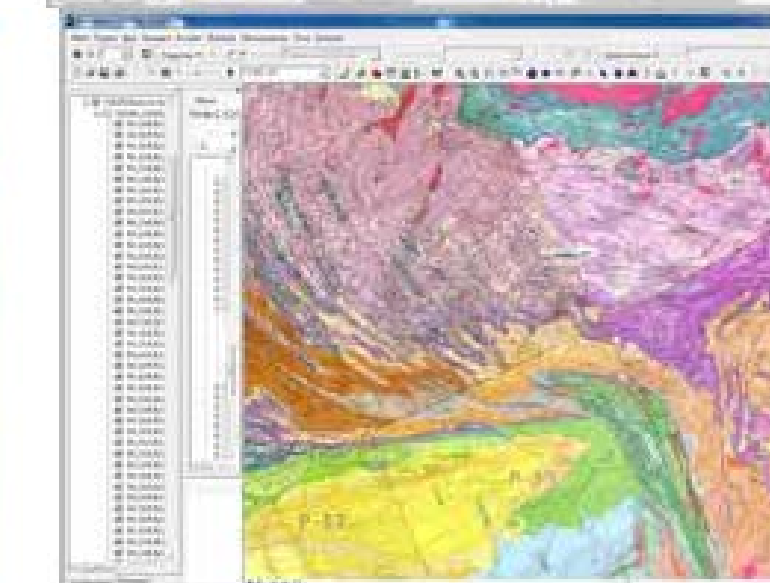
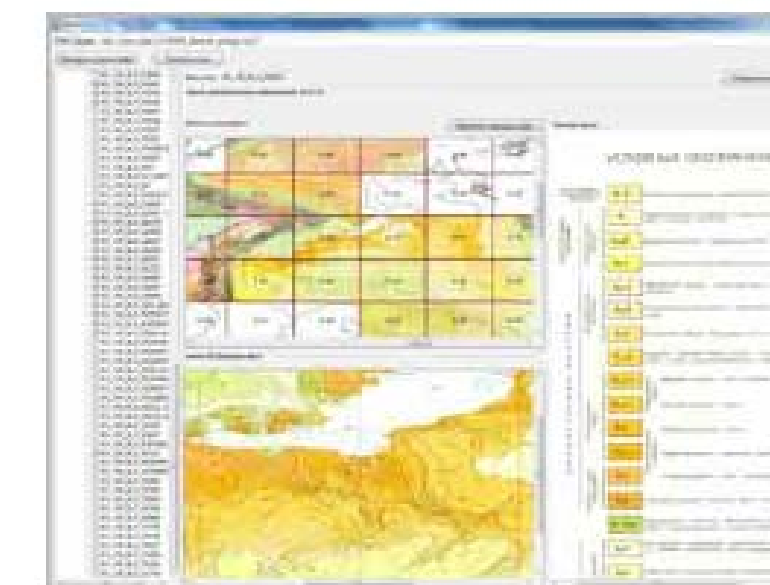
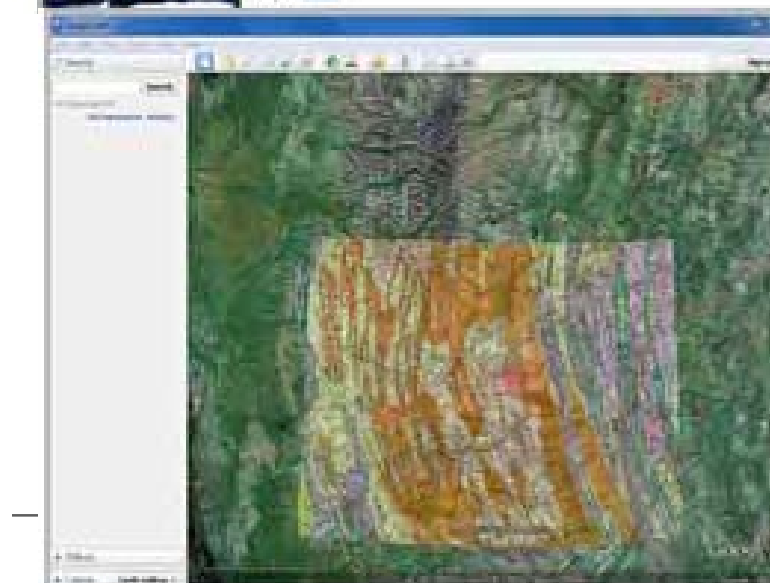

Геологические карты масштаба 1: 200 000 на территорию стран СНГ

Протокол XVII сессии Межправительственного совета по разведке, использованию и охране недр

Республика Беларусь, г. Минск,
13 - 15 ноября 2013 г.

Протокол XVIII сессии Межправительственного совета по разведке, использованию и охране недр

Республика Казахстан, г. Алматы,
1– 3 августа 2014 г.

Протокол XIX сессии Межправительственного совета по разведке, использованию и охране недр

Республика Таджикистан, г. Кайраккум
10-11 сентября 2015г

Протокол XX сессии Межправительственного совета по разведке, использованию и охране недр

Кыргызская Республика, Иссык-Кульская
область
02-05 августа 2016 г.

П.13. Поручить российской стороне совместно с геологическими службами стран СНГ подготовить геологические карты масштаба 1: 200 000 на территорию стран СНГ в растровом формате и разместить этот ресурс на сервере ВСЕГЕИ с интеграцией в проект «OneGeology» в соответствии с техническими требованиями проекта.

П.10. Продолжить работы по интеграции изданных комплектов геологических карт м-ба 1:200 000 в международный проект OneGeology (отв. ФГУП «ВСЕГЕИ»).

П.9. Принять к сведению информацию российской стороны о состоянии работ по подготовке геологических карт масштаба 1:200 000 на территорию стран СНГ к интеграции в международный проект OneGeology. Поддержать предложение российской стороны о представлении подготовленного ресурса геологических карт СНГ (1: 200 000) на Международном геологическом конгрессе в ЮАР, 2016 г.

П.8. Принять к сведению информацию российской стороны о состоянии работ по подготовке геологических карт масштаба 1:200 000 на территорию стран СНГ к интеграции в международный проект OneGeology.

Отметить успешное завершение работ по интеграции в международный проект OneGeology ресурса геологических карт масштаба 1:200 000 (первое издание) на территорию стран СНГ.



Международный проект OneGeology

Активность пользователей на портале OneGeology (по странам)

Востребованность данных на портале OneGeology (по состоянию на сентябрь 2021 г)

Most viewed layers
(наиболее просматриваемые слои)

World CGMW 1:50M Geological Units Onshore	24,487
CIS VSEGEI 1:1M Geology	19,703
AFR CGMW-BRGM 1:10M Geological units	16,266
CIS VSEGEI 1:200K Geology	14,499
Europe GISEurope 1:1.5M Bedrock Age	13,786
Eurasia CGMW 1:12,500,000 Geological Units	11,101
EASIA CCOP 1:2M Combined Bedrock and Superficial Geo...	7,856
Andes BRGM 1:2M Detailed Geology	6,304
IND GSI 1:2M Geology	6,036

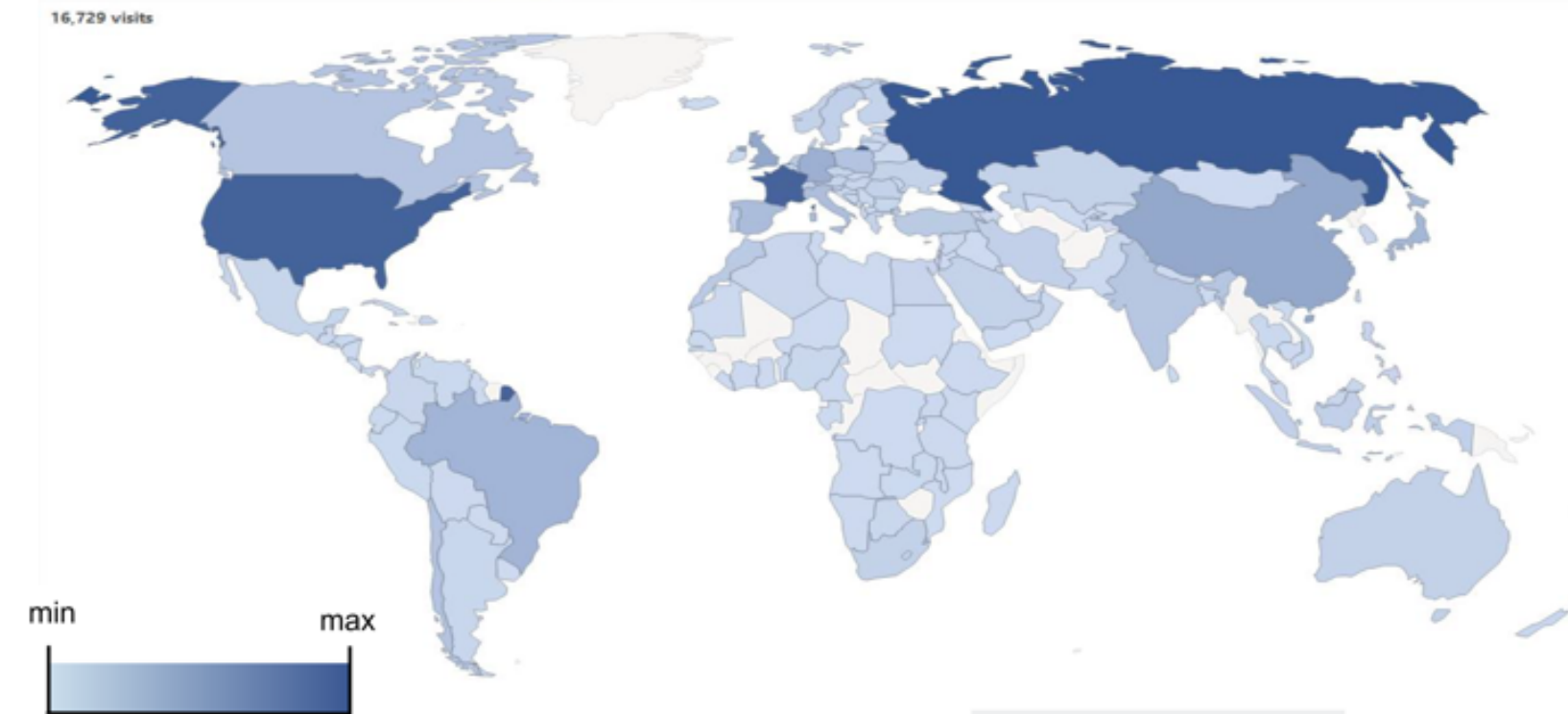

S1 2021
Visitor's location

CONTINENT	VISITS
Europe	9,284
Asia	2,761
North America	2,397

COUNTRY	VISITS
Russia	2,168
United States	1,990
France	1,975
China	813
United Kingdom	812
Germany	684
Brazil	594
Japan	543
Spain	462
Italy	441
Poland	362
Canada	336
Chile	332
India	306
Turkey	246
Morocco	233

Operating system

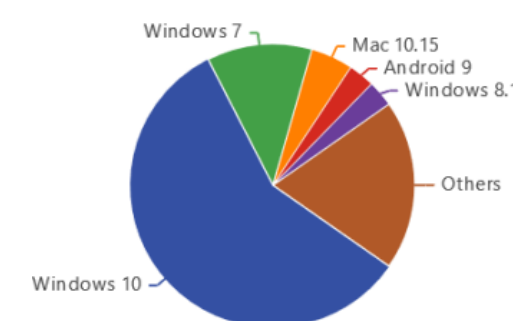

Device type

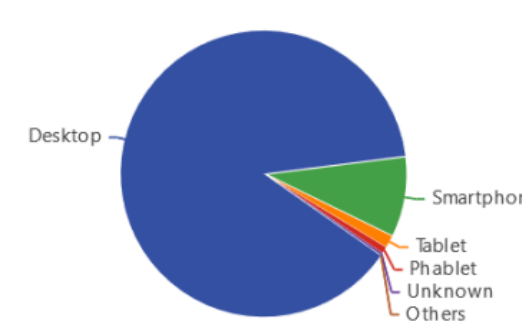

Browser

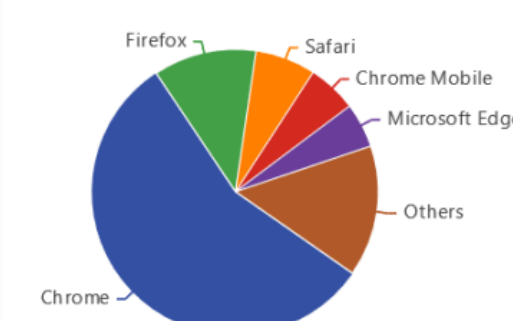

Апрель 2022 года

portal.onegeology.org/OnegeologyGlobal/

Search engine (location, layer, lithology) x

Base map Bing Road

OneGeology
Providing geoscience data globally

OneGeology
Providing geoscience data globally

Given the rapidly changing situation we will continue to evaluate our position on an ongoing basis. Our thoughts remain with everyone affected including colleagues and academic partners who may be dealing directly or indirectly with the effects.

OneGeology Administration C/O: British Geological Survey|Environmental Science Centre|Keyworth|Nottingham|NG12 5GG |onegeology@bgs.ac.uk| @onegeology |#OneGeology

Providing geoscience data globally

Some services are not available, so these layers can't be added to the map:

- CIS_VSEGEI_200K_BLS

Some services are not available, so these layers can't be added to the map:

- RUSSIA_VSEGEI_1M_BLS

100 km X: 0 Y: 0 SRS 2D LATITUDE / LONGITUDE (WGS84)

© 2023 Microsoft Corporation © 2023 TomTom Terms of Use

KONTIKI exploration

ОБЩЕСТВО С ОГРАНИЧЕННОЙ ОТВЕТСТВЕННОСТЬЮ
«НЕФТЕГЕОЛОГИЧЕСКАЯ КОМПАНИЯ» «КОНТИКИ»
ОГРН 1440303000000 ИНН/ОГРН 1440303000000
353925 Российская Федерация, г. Новосибирск
пр. Ленина 35/2, оф. 4, тел. 8 909 635 84 77
kontiki-exploration.com |@kontiki-exploration.com

Иск. № 228 от 27.03.2023
на № от

Генеральному директору
ФГБУ «ВСЕГЕИ» имени А.П. Карпинского
О.В. Петрову

Уважаемый Олег Владимирович!

В соответствии с постановлениями Кабинетов Министров Республики Узбекистан, компаний ООО «НПК «Контки» совместно и в интересах ИП ООО «SANOAT ENERGETIKA GURUHI» осуществляется деятельность по наращиванию ресурсной базы полезных ископаемых в различных осадочных бассейнах РУз. В связи с этим прошу Вас предоставить разрешение для сотрудников ООО «НПК «Контки» и ИП ООО «SANOAT ENERGETIKA GURUHI» на использование геологических материалов, покрывающих территорию Республики Узбекистан (геологические, гидрогеологические, геоминералогические и другие карты масштабов 1:200000 и 1:1000000, а также обобщенные записки, геологические разведки и другие сопроводительные материалы) в цифровом и аналоговом форматах, а также возможность загрузки растровых данных геологических материалов с использованием WMS-сервера Всероссийского научно-исследовательского геологического института имени А.П. Карпинского А.П. в проекты геоинформационных систем.

Приложение:
Письма заместителя министра горнодобывающей промышленности и геологии Республики Узбекистан Кадроводова А. А. и генерального директора ИП ООО «SANOAT ENERGETIKA GURUHI» Фахруллаева Ш.Н.

Директор, А. Г.-М. Н. Астахов С.М.

SANEG

№ GD-001/583
10 марта 2023 г.

Министру горнодобывающей
Промышленности и геологии
Республики Узбекистан
Исламову Б.Ф.

Уважаемый Бобир Фархадович!

Компания ИП ООО «SANOAT ENERGETIKA GURUHI» выражает Вам свое уважение и почтение!

Согласно ранее направленного обращения №GD-001/523 от 10 февраля 2023г., в целях дальнейшего изучения и увеличения разведанных геологических запасов Республики Узбекистан, прошу Вас предоставить разрешение для сотрудников ООО «НПК «КОНТИКИ» и ИП ООО «SANOAT ENERGETIKA GURUHI» пользование геологическими материалами, покрывающими территорию Республики Узбекистан (геологические, гидрогеологические, геоминералогические и другие карты масштабов 1:200000 и 1:1000000), а также обобщенные записки, геологические разведки и другие сопроводительные материалы) в цифровом и аналоговом форматах, а также возможность загрузки растровых данных геологических материалов с использованием WMS-сервера Всероссийского научно-исследовательского геологического института имени А.П. Карпинского (ВСЕГЕИ) в проекты геоинформационных систем.

На данный момент (начиная с сентября 2022 года) указанные материалы на веб-сайте <http://webmapget.vsegei.ru/> и доступ к ним через WMS-сервер доступен только по картографическим материалам по территории РФ. По территории РУз материалы удалены из свободного доступа, так как отсутствует открытая лицензия ONEGEOLOGY. По согласованию с ФГБУ «ВСЕГЕИ» от Министерства горнодобывающей промышленности и геологии Республики Узбекистан требуется разрешение на использование материалов.

Полученные материалы не будут передаваться третьим лицам на основе имеющегося соглашения о конфиденциальности между сторонами.

С уважением,
Генеральный директор *А.О.* Фахруллаев Ш.Н.

Иск. Саван Ш.Н.
E-mail: shahidulov@saneg.com
Tel.: +998 78 150-00-57
info@saneg.com

Выруководитель филиала,
Chilonkor (umma, To'rtbesh shahri),
O'zbekiston Respublikasi, 100161

**O'ZBEKISTON RESPUBLIKASI
TO'G'-KON SANOA TI VA GEOLOGIYA VAZIRLIG I
THE MINISTRY OF MINING AND GEOLOGY OF THE REPUBLIC OF UZBEKISTAN**

100000, To'rtbesh shahri, Chilonkor tumani, T. Sharvashov ko'chasi, 11-uy
info@uzgeology.com, uzgeology@uzgov.net.uz, Tel.: 71-256-06-53, faks: 71-256-06-58

2023-yil 25-mart 08 32-0055-0000

Генеральному директору ФГБУ
«ВСЕГЕИ» имени А.П. Карпинского
О.В. Петрову

КОПИЯ: ИП ООО «Sanoat Energetika Guruh»

ИП ООО «Sanoat Energetika Guruh» обратилось в Министерство горнодобывающей промышленности и геологии (письмом от 10.03.2023 года № GD-001/583) касательно оказания содействия в получении разрешения на пользование геологическими материалами, покрывающими территорию Республики Узбекистан, с возможностью загрузки данных с использованием WMS-сервера Всероссийского научно-исследовательского геологического института имени А.П. Карпинского.

Сообщаем, что ИП ООО «Sanoat Energetika Guruh» в соответствии с постановлениями Кабинетов Министров Республики Узбекистан осуществляет геолого-разведочные работы и добычу углеводородного сырья на инвестиционных блоках и месторождениях республики. В связи с этим для эффективного проведения работ просим оказать содействие в предоставлении ИП ООО «Sanoat Energetika Guruh» и его подрядчикам в пользование запрашиваемые геологические материалы и карты в открытом формате, а также возможность загрузки растровых данных геологических материалов с использованием WMS-сервера ВСЕГЕИ в проекты геоинформационных систем.

Приложение: Письмо ИП ООО «Sanoat Energetika Guruh» - 1д.

С уважением,
Заместитель министра *А.К.* А. Калирхожаев

Apache <aparche@6795e28a0652>
Webmapget - отзыв (2023-01-25 09:16)

Здравствуйте! Спасибо Вам за ресурс.

Подскажите, пожалуйста, в октябре на сайте были ГТК 200к L40-44 (Территория РК), а сейчас их нет. Больше на сайте их не будет?

Есть ли способы получить их?

Пн 16.01.2023 14:06

Apache <aparche@6795e28a0652>
Webmapget - отзыв (2023-01-16 11:06)

Добавить подключение к серверу WMS

URL сервера
http://wms.vsegei.ru/VSEGI_Bedrock_geology/wms/

Параметры
Имя польза:
Пароль:

Подключение...
Не удалось подключиться к: http://wms.vsegei.ru/VSEGI_Bedrock_geology/wms/.
Ошибка: Proxy или Gateway Server не доступен через URL. Проверьте у администратора LAN конфигурацию Proxy или Gateway server для возможности доступа по URL (статус код 502).

Apache <aparche@6795e28a0652>
Webmapget - отзыв (2023-01-11 14:35)

Здравствуйте! Почему нет карт Алматы и Алматинской области?

Пн 11.01.2023 17:35

Apache <aparche@6795e28a0652>
Webmapget - отзыв (2023-01-11 14:35)

Apache <aparche@6795e28a0652>
Webmapget - отзыв (2023-01-11 14:35)

Почему Исчезли геоданные по квадрату L-44-XXI

Пн 11.01.2023 17:35

Apache <aparche@6795e28a0652>
Webmapget - отзыв (2023-01-11 14:35)

Apache <aparche@6795e28a0652>
Webmapget - отзыв (2023-01-11 14:35)

Почему Исчезли геоданные по квадрату L-44-XXI

Пн 11.01.2023 17:35

Apache <aparche@6795e28a0652>
Webmapget - отзыв (2023-01-11 14:35)

Apache <aparche@6795e28a0652>
Webmapget - отзыв (2023-01-11 14:35)

Почему Исчезли геоданные по квадрату L-44-XXI

Пн 11.01.2023 17:35

Apache <aparche@6795e28a0652>
Webmapget - отзыв (2023-01-11 14:35)

Apache <aparche@6795e28a0652>
Webmapget - отзыв (2023-01-11 14:35)

Почему Исчезли геоданные по квадрату L-44-XXI

Пн 11.01.2023 17:35

Apache <aparche@6795e28a0652>
Webmapget - отзыв (2023-01-11 14:35)

Apache <aparche@6795e28a0652>
Webmapget - отзыв (2023-01-11 14:35)

Почему Исчезли геоданные по квадрату L-44-XXI

Пн 11.01.2023 17:35

Apache <aparche@6795e28a0652>
Webmapget - отзыв (2023-01-11 14:35)

Apache <aparche@6795e28a0652>
Webmapget - отзыв (2023-01-11 14:35)

Почему Исчезли геоданные по квадрату L-44-XXI

Пн 11.01.2023 17:35

Apache <aparche@6795e28a0652>
Webmapget - отзыв (2023-01-11 14:35)

Apache <aparche@1e78a0a236f7>
Webmapget - обратная связь (2022-11-27 06:12)
bardel.ru@mail.ru

Вы ответили на это сообщение 28.11.2022 13:20.

Добрый день где можно взять карты К-42?

Пн 27.11.2022 9:13

Reply-to: bardel.ru@mail.ru
IP-address: 10.0.1.167 / 95.59.45.1

Apache <aparche@1e78a0a236f7>
Webmapget - обратная связь (2022-11-21 05:08):
dmitrigrigorenko@yandex.kz

Вы ответили на это сообщение 10.02.2023 15:15.

Скажите пожалуйста, куда пропали растры по Казахстану?

Пн 21.11.2022 8:08

Reply-to: dmitrigrigorenko@yandex.kz
IP-address: 10.0.1.167 / 95.82.126.179

Apache <aparche@1e78a0a236f7>
Webmapget - отзыв (2022-12-25 16:26)

Здравствуйте К42 К43 что-то не показывает в Кыргызстане или просто убрали что ли?

Ср 25.12.2022 19:27

Reply-to: sluk-zhoroev@mail.ru
IP-address: 10.0.1.153 / 92.62.75.102

Apache <aparche@1e78a0a236f7>
Webmapget - обратная связь (2022-12-04 15:25):
mishabayok@mail.ru

Вы ответили на это сообщение 10.02.2023 15:15.

Пн 04.12.2022 18:25

Apache <aparche@1e78a0a236f7>
Webmapget - обратная связь (2022-12-04 15:25):
mishabayok@mail.ru

Apache <aparche@6795e28a0652>
Webmapget - обратная связь (2023-01-24 13:53):
ivanovslavik2023@gmail.com

Вы ответили на это сообщение 10.02.2023 15:10.

Зашел на этот сайт и не могу найти там К-43 и К44

Этo Алматы и Бишкек .

Надо платную версию с чем это связано ???

<https://webmapget.vsegei.ru/>

Прошу вас ответить ответить в ближайшее время .

Вт 24.01.2023 16:54

Reply-to: ivanovslavik2023@gmail.com
IP-address: 10.0.1.43 / 176.98.225.53

Apache <aparche@6795e28a0652>
Webmapget - отзыв (2023-01-18 11:16)

Добрый день!

Вопрос такой информации о листе К-43-В не могу найти и в списке не отражается, что делать? Я ссылался на этот URL, но невозможно найти.

Пн 18.01.2023 14:17

Reply-to: zhanna_1990@mail.ru
IP-address: 10.0.1.43 / 89.250.94.202

Apache <aparche@6795e28a0652>
Webmapget - отзыв (2023-01-18 11:16)

Добрый день!

Вопрос такой информации о листе К-43-В не могу найти и в списке не отражается, что делать? Я ссылался на этот URL, но невозможно найти.

Пн 18.01.2023 14:17

Reply-to: zhanna_1990@mail.ru
IP-address: 10.0.1.43 / 89.250.94.202

Apache <aparche@6795e28a0652>
Webmapget - отзыв (2023-01-24 06:26)

Добрый день! Нету карты полезных ископаемых сектор К-44-45. Прошу добавить заранее спасибо!

Пн 24.01.2023 9:27

Reply-to: dilmuratmarov77@gmail.com
IP-address: 10.0.1.43 / 5.251.202.8

Apache <aparche@6795e28a0652>
Webmapget - отзыв (2023-01-24 06:26)

Добрый день!

Вопрос такой информации о листе К-43-В не могу найти и в списке не отражается, что делать? Я ссылался на этот URL, но невозможно найти.

Пн 18.01.2023 14:17

Reply-to: zhanna_1990@mail.ru
IP-address: 10.0.1.43 / 89.250.94.202

Apache <aparche@6795e28a0652>
Webmapget - отзыв (2023-01-18 11:16)

Добрый день!

Вопрос такой информации о листе К-43-В не могу найти и в списке не отражается, что делать? Я ссылался на этот URL, но невозможно найти.

Пн 18.01.2023 14:17

Reply-to: zhanna_1990@mail.ru
IP-address: 10.0.1.43 / 89.250.94.202

Apache <aparche@6795e28a0652>
Webmapget - отзыв (2023-01-24 06:26)

Добрый день! Нету карты полезных ископаемых сектор К-44-45. Прошу добавить заранее спасибо!

Пн 24.01.2023 9:27

Reply-to: dilmuratmarov77@gmail.com
IP-address: 10.0.1.43 / 5.251.202.8

Apache <aparche@6795e28a0652>
Webmapget - отзыв (2023-01-24 06:26)

Добрый день! Нету карты полезных ископаемых сектор К-44-45. Прошу добавить заранее спасибо!

Пн 24.01.2023 9:27

Reply-to: dilmuratmarov77@gmail.com
IP-address: 10.0.1.43 / 5.251.202.8

Геологические карты СНГ

Подложка Изображение | Переместить | Увеличить | Уменьшить | Россия | Назад | Профиль

Каталог ресурсов
Поиск
Введите название ресурса

1 Каталог
3 Карты
Запрос

Растровые композиты

- Композит геологических карт М 1:200 000
- Композит геологических карт М 1:1000 000

Геологические карты СНГ

Каталог ресурсов
Поиск
Введите название ресурса

1 Каталог
2 Карты
Запрос

Растровые композиты

- Композит геологических карт М 1:200 000
- Композит геологических карт М 1:1000 000

0 500 1000км 1: 36 978 595
координаты: [48.293, 32.982], масштаб [1: 36 978 595], экстрем: [-3008885.83, 3733676.80, 3733676.80, 16374526.79]

Геологические карты СНГ

Каталог ресурсов

Поиск
Введите название ресурса

1 Каталог

2 Карты

3 Запрос

Растровые композиты

- Композит геологических карт М 1:200 000
- Композит геологических карт М 1:1000 000

Подложка Изображение

Параметры

Увеличить

Уменьшить

Россия

Назад

Республика Узбекистан, Геологическая карта масштаба 1:1 000 000 (2-ое поколение), лист К-41

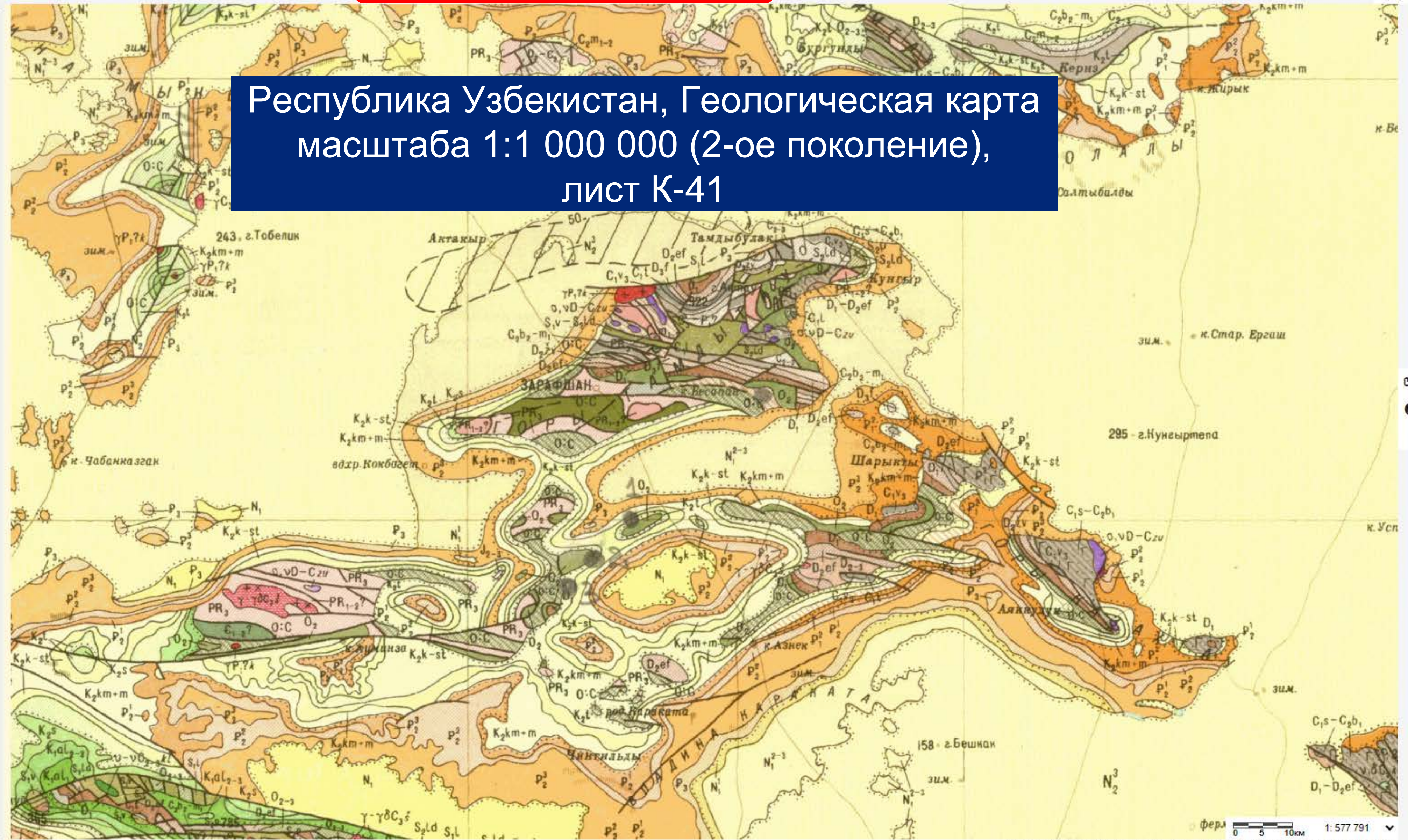



Растровые композиты

Композит геологических карт М 1:200 000

Композит геологических карт М 1:1000 000



Республика Узбекистан, Геологическая карта масштаба 1:200 000 (1-ое поколение), лист К-41-XXIII

Геологические карты СНГ

Отобранные карты

- Номенклатурная разграфка ✕ Закрыть
Сдвиг: ↓ Ниже ⏏ Приблизить
Слой: ⌵ Легенда: ⌵ Вид: ⌵ Фильтр: ⌵ Сведения
- Композит геологических карт М 1:200 000 ✕ Закрыть
Сдвиг: ↑ Выше ↓ Ниже
Слой: ⌵ Легенда: ⌵ Вид: ⌵ Сведения
Прозрачность: 40%
- Композит геологических карт М 1:1000 000 ✕ Закрыть
Сдвиг: ↑ Выше
Слой: ⌵ Легенда: ⌵ Вид: ⌵ Сведения

Добавить свой ресурс
Добавить share-file

Подложка: Изображение | ✋ Переместить | 🔍 Увеличить | 🔍 Уменьшить | 🏠 Россия | ⬅ Назад | 👤 Профиль

Геологические карты СНГ

Отобранные карты

- Номенклатурная разграфка ✕ Закрыть
Сдвиг: ↓ Ниже ⏏ Приблизить
Слой: ⌵ Легенда: ⌵ Вид: ⌵ Фильтр: ⌵ Сведения
- Композит геологических карт М 1:200 000 ✕ Закрыть
Сдвиг: ↑ Выше
Слой: ⌵ Легенда: ⌵ Вид: ⌵ Сведения
Прозрачность: 80%

К-41-XXIII

0 1.5 3км 1: 144 448

координаты: [64.743, 41.538], масштаб: [1: 144 448], эскиз: [7115030.92, 5088692.43; 5088692.43, 5118070.75]

Геологические карты СНГ

Отобранные карты

- 1 Каталог
- 3 Карты
- 1 Запрос

Номенклатурная разграфка ✕ Закрыть

Сдвиг ↓ Ниже 🔍 Приблизить

Слой Легенда Вид Фильтр

Сведения

Композит геологических карт М 1:200 000 ✕ Закрыть

Сдвиг ↑ Выше ↓ Ниже

Слой Легенда Вид Сведения

Прозрачность: 40%

Композит геологических карт М 1:1000 000 ✕ Закрыть

Сдвиг ↑ Выше

Слой Легенда Вид Сведения

Добавить свой ресурс

Добавить share-file

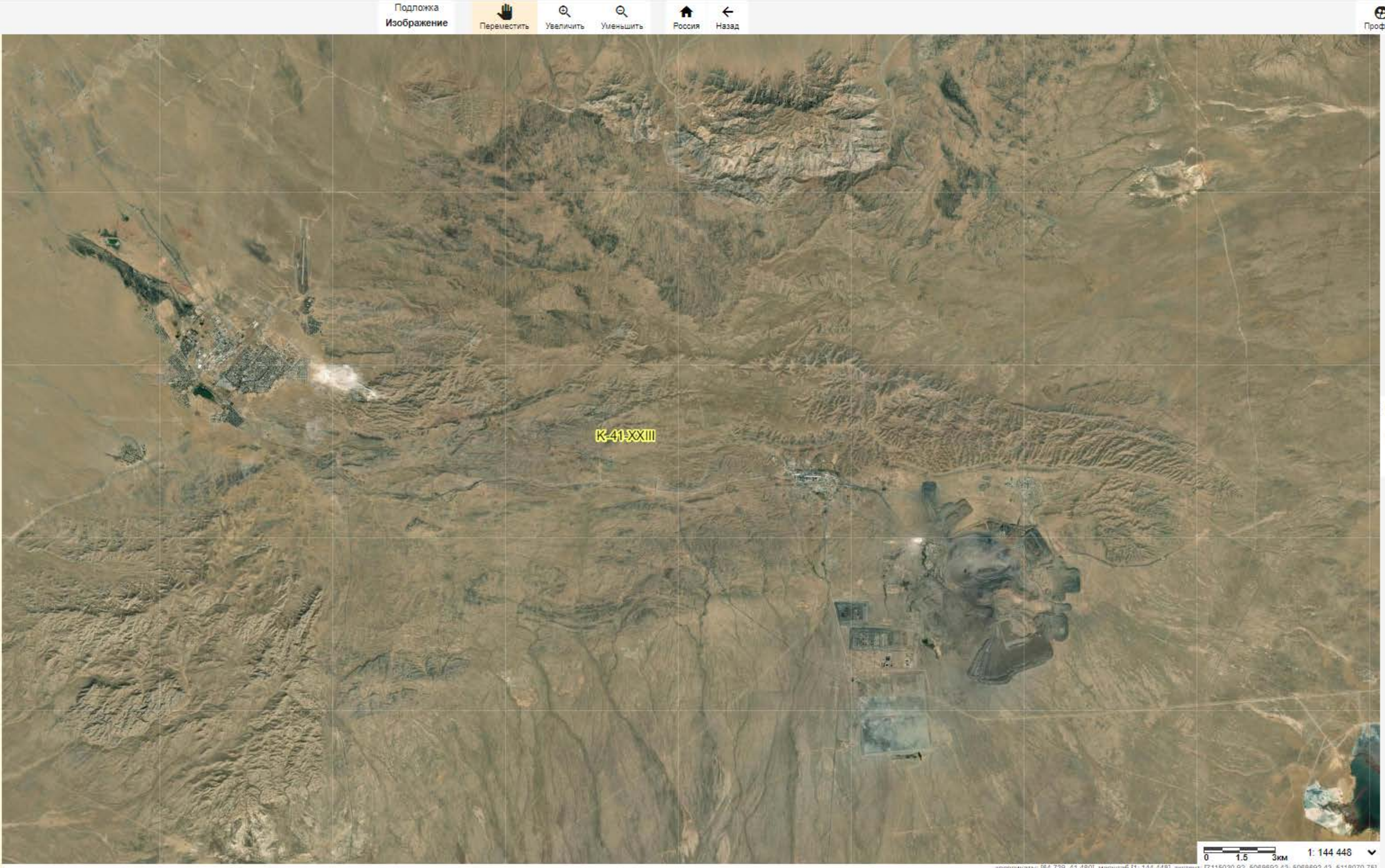



Подложка
Цифровая модель рельефа РФ



Переместить

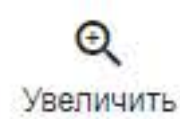

Увеличить

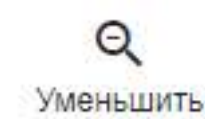

Уменьшить

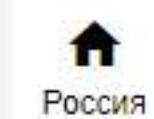

Россия



Назад



Профиль



Изображение



ЕЗКО РФ



Цифровая модель рельефа РФ

Веб-сервисы, используемые для отображения подложки:
https://agssrv1.vsegei.ru/arcgis/rest/services/etc/DEM_RUSSIA/MapServer

Композит геологических карт М ✕ Закрыть
1:200 000

☰ Сдвиг ↑ Выше

▾ Слои ▾ Легенда ▾ Вид ▾ Сведения

Прозрачность: 40%

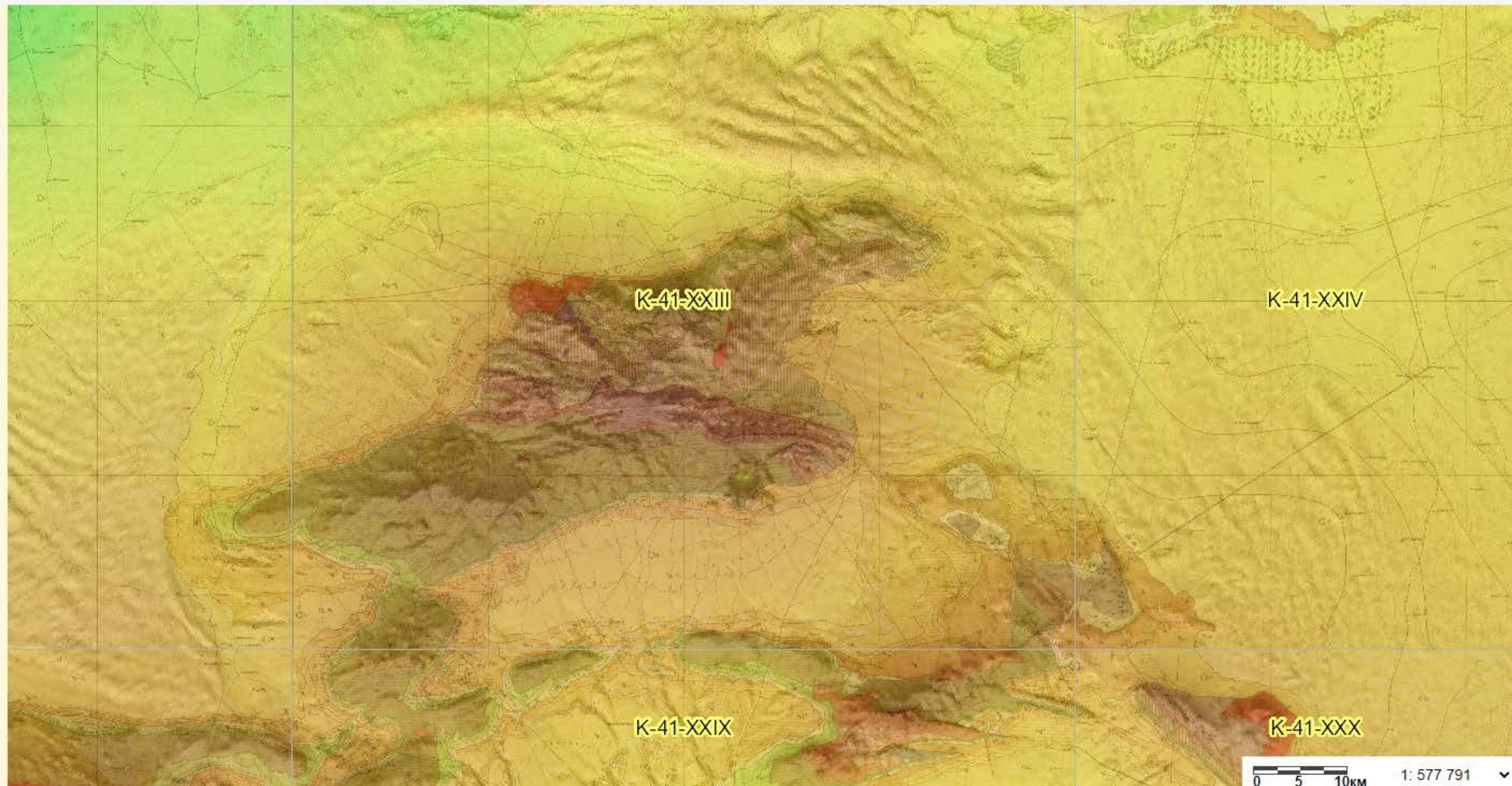

Добавить свой ресурс

Добавить shape-file

Геологические карты СНГ

Каталог ресурсов

Поиск

Введите название ресурса

Растровые композиты

- Композит геологических карт М 1:200 000
- Композит геологических карт М 1:1000 000

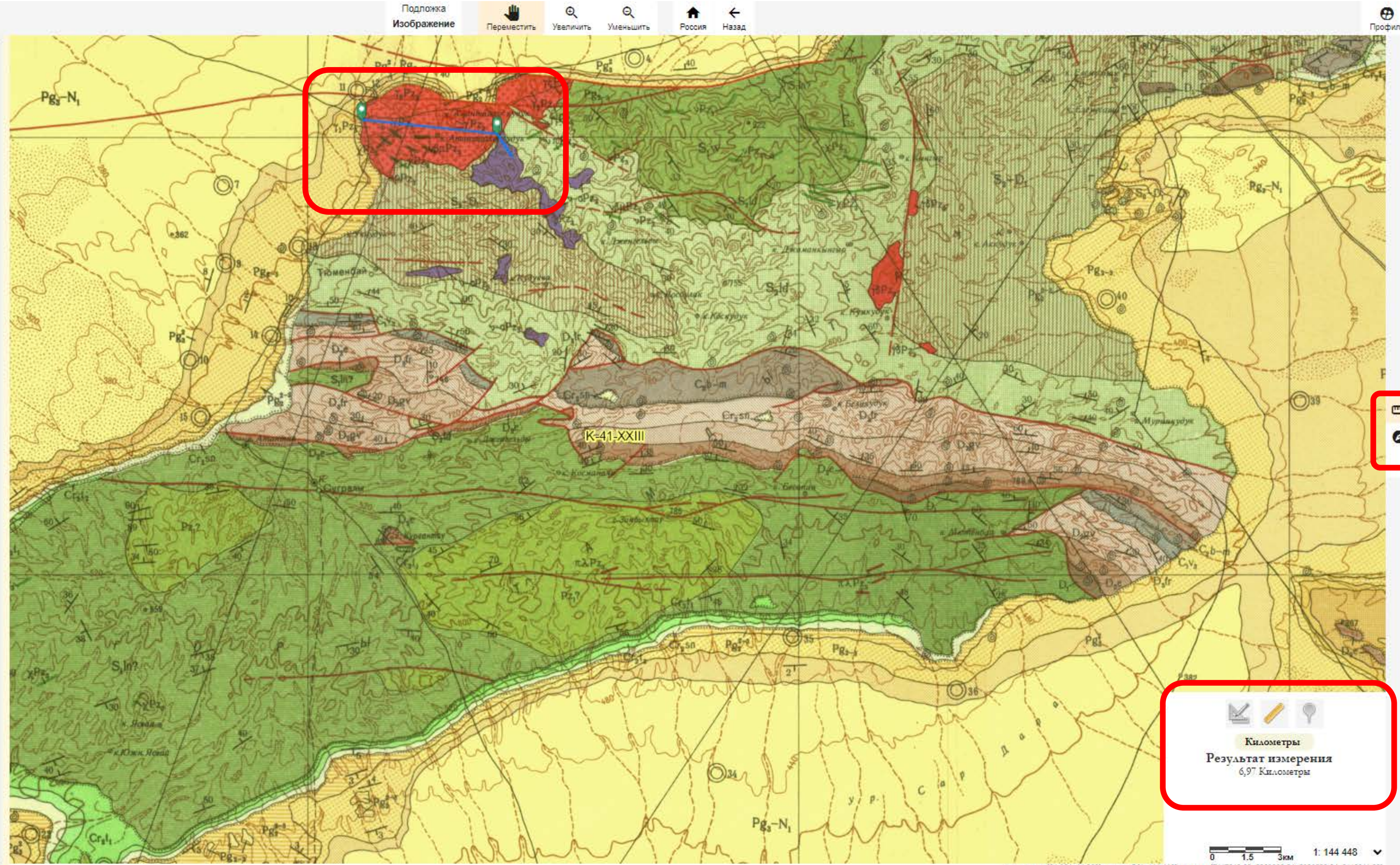



Каталог ресурсов

Поиск
Введите название ресурса

- 1 Каталог
- 3 Карты
- 1 Запрос

Растровые композиты

- Композит геологических карт М 1:200 000
- Композит геологических карт М 1:1000 000

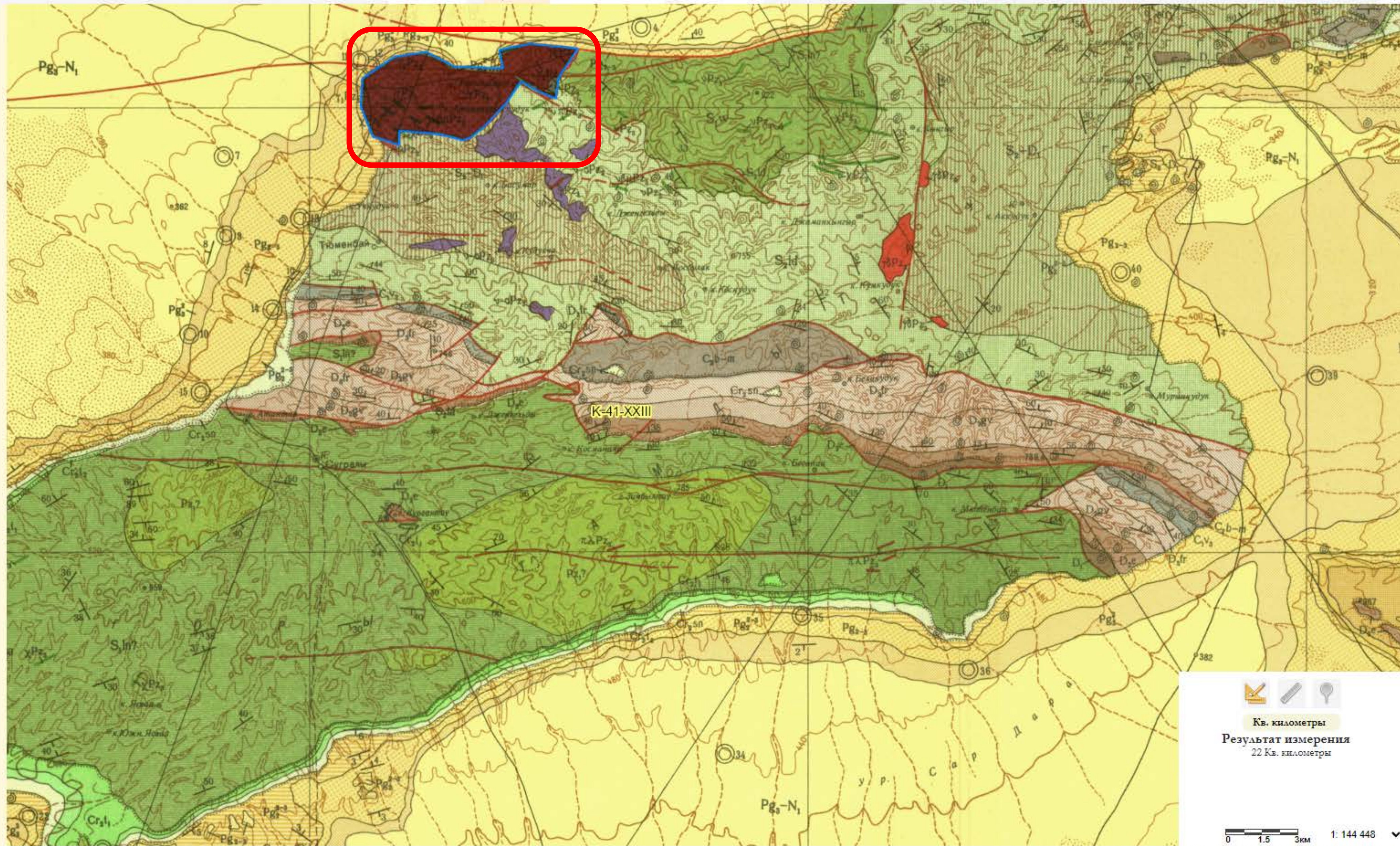

Кв. километры
Результат измерения
22 Кв. километры

0 1.5 3км 1: 144 448



- 1 Каталог
- 3 Карты
- 1 Запрос

Растровые композиты

- Композит геологических карт М 1:200 000
- Композит геологических карт М 1:1000 000

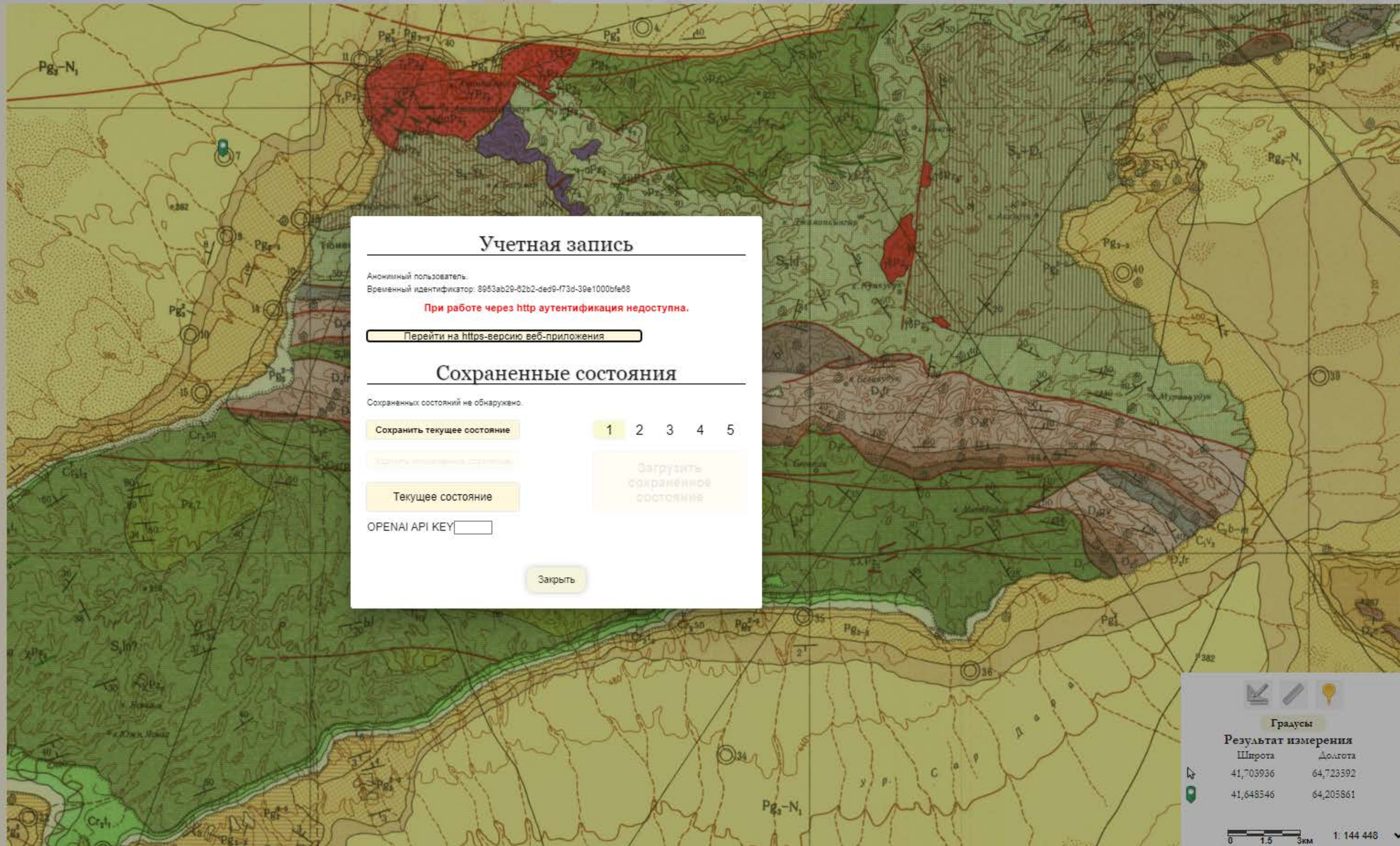

Учетная запись

Анонимный пользователь.
Временный идентификатор: 8953ab29-82b2-ded9-f73d-39e1000bfe88

При работе через http аутентификация недоступна.

[Перейти на https-версию веб-приложения](#)

Сохраненные состояния

Сохраненных состояний не обнаружено.

Сохранить текущее состояние 1 2 3 4 5

Загрузить сохраненное состояние

Текущее состояние

OPENAI API KEY

Закреть

Градусы

Результат измерения

Широта	Долгота
41,703936	64,723592
41,648546	64,205861

0 1.5 3 км 1: 144 448

координаты: [64.724, 41.704], масштаб: [1: 144 448], восток: [7117018.28, 5069533.24, 5069533.24, 5118811.56]

Геологические карты СНГ

Запрос данных

Каталог

Карты

1. Композит геологических карт М 1:200 000

Отобрано объектов: 1

Объект

Геологическая карта К-41-XXIII

Список элементов зарамочного оформления:

- Разрез по линии А-Б
- Разрез по линии В-Г
- Разрез по линии Д-Е
- Схема использованных материалов
- Условные обозначения
- Метаданные 2
- Стратиграфическая колонка
- Схема расположения листов серии Кызылкумской
- Метаданные 1

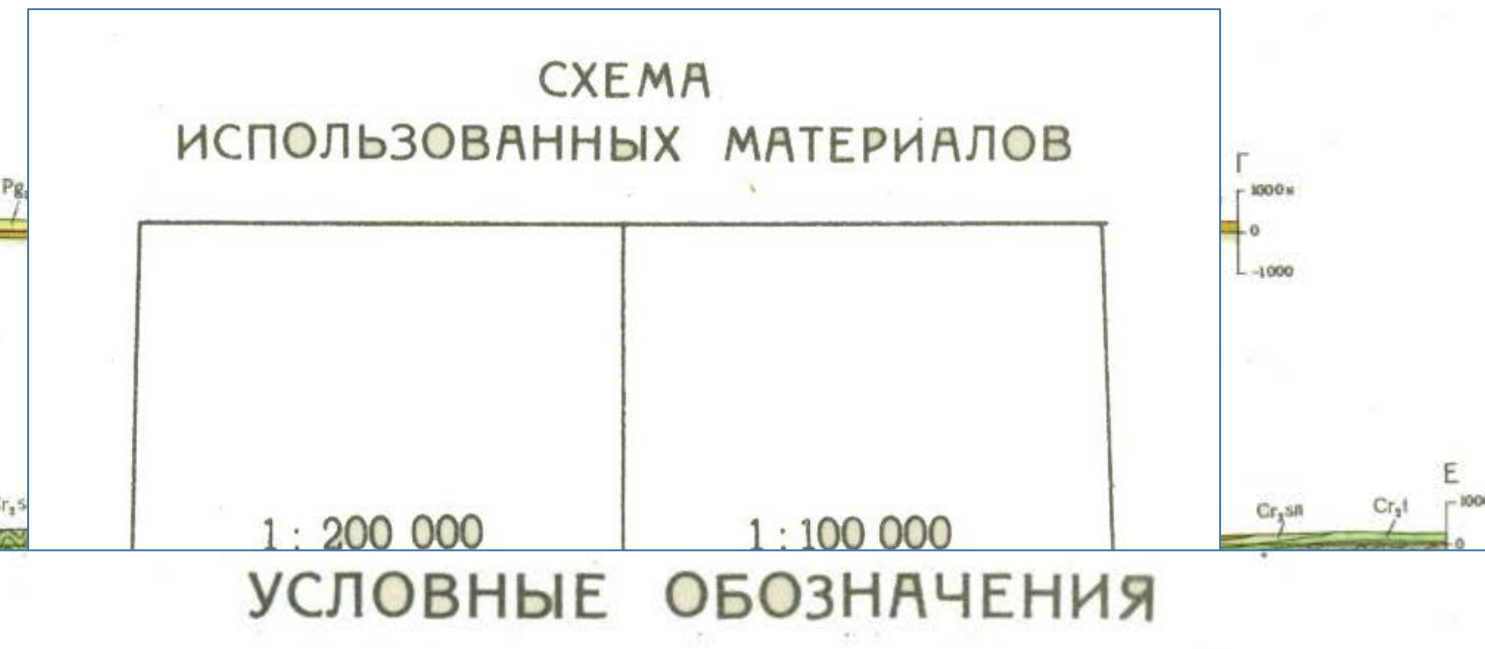
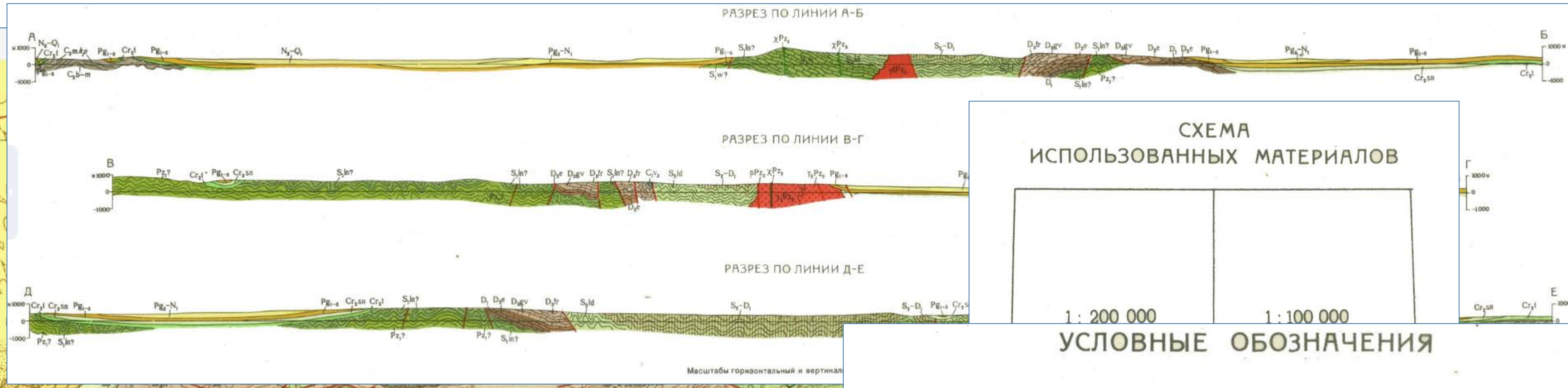

СТРАТИГРАФИЧЕСКАЯ КОЛОНКА

Группа, система	Подгруппа, система	Надъярус, ярус, подъярус	Иллюстр.	Мощность в м	Характеристика пород	
ЧЕТВЕРТИЧНАЯ НЕОГЕНО-ВАЙ	НИЖНИЙ ПЛИОЦЕН	N ₂ -Q ₁		50	Пески, песчаники, гравелиты с линзами глины	
		Pg ₃ -N ₁		230	Красные глины с прослоями алевролитов и песчаников	
ПАЛЕОГЕНО-ВАЯ	ОЛИГОЦЕН	Pg ₃ ²		40	Глины, песчаники, гравелиты с <i>Cordiopsis incassata</i> S o w.	
		Pg ₂ -3		150	Глины с прослоями и линзами песчаников и гравелитов с <i>Turritella sulcifera</i> D e s h. и др.	
		Pg ₂ ²⁻³		60	Мергели с прослоями глины, гравелиты с <i>Acarinina pentacamerata</i> S u b b.	
	ЭОЦЕН	СЕНОНСКИИ	Pg ₁ ²⁻³		22	Глины, песчаники, гравелиты с <i>Ammidiscus incertus</i> (O r b).
			Pg ₁ ²		80	Известняки, гравелиты с <i>Corbula unguata</i> L a m.
			Pg ₁ ¹		33	Песчаники, алевролиты, глины, гравелиты с <i>Liosirea lehmanni</i> R o m.
МЕЛОВАЯ	ВЕРХНИИ	Cr ₂ sn		50	Песчаники с прослоями глины, алевролитов и гравелитов	
		Cr ₂ 1/2		100	Глины, алевролиты, песчаники, гравелиты с <i>Gaudryina asiatica</i> В у к.	
		Cr ₂ 1		300	Коксайская свита. Песчаники, алевролиты, сланцы	
		Cr ₂ As			Кокпатасская свита. Кремнистые породы с линзами доломитов, с прослоями сланцев и известняков	
		Cr ₂ As			Переслаивание конгломератов (архарская свита)	
	НИЖНИИ	ТУРОНСКИИ	Cr ₁ 2		700	Косослоистые известняки с известняковыми образованиями с и др.
			Cr ₁ 1			
		МОСКОВСКИИ	Cr ₁ 1/2			
			Cr ₁ 1			
			Cr ₁ As			
КАМЕННОУГОЛЬНАЯ	СРЕДНЕИ	C ₄ b-m				
		C ₄ 1/2				
		C ₄ mAs				
	НИЖНИИ	ВЕРХНЕВИЗЬСКИИ	C ₃ v ₃		150	Известняки, доломиты.
			C ₃ v ₂			
			C ₃ v ₁			
ДЕВОНСКАЯ	ВЕРХНИИ	ФРАНСКИИ	D ₃ fr		500	Известняки и доломиты
			D ₃ gv		400	Известняки, доломиты <i>Stringocephalus burtini</i>
			D ₃ g		340	Доломиты, известняки, <i>Buch.</i> и др.
	СРЕДНИИ	ЖИВЕТСКИИ	D ₂ e			
			D ₂ g			
			D ₂ v			
НИЖНИИ	КОБЛЕНСКИИ	D ₁		600	Слоистые известняки, <i>Khod.</i> , <i>Karpinskia</i> c	
		D ₁				
		D ₁				
НИЖНИИ	ЖЕДИНСКИИ	D ₁				
		D ₁				
		D ₁				

СХЕМА РАСПОЛОЖЕНИЯ ЛИСТОВ СЕРИИ КЫЗЫЛКУМСКОЙ

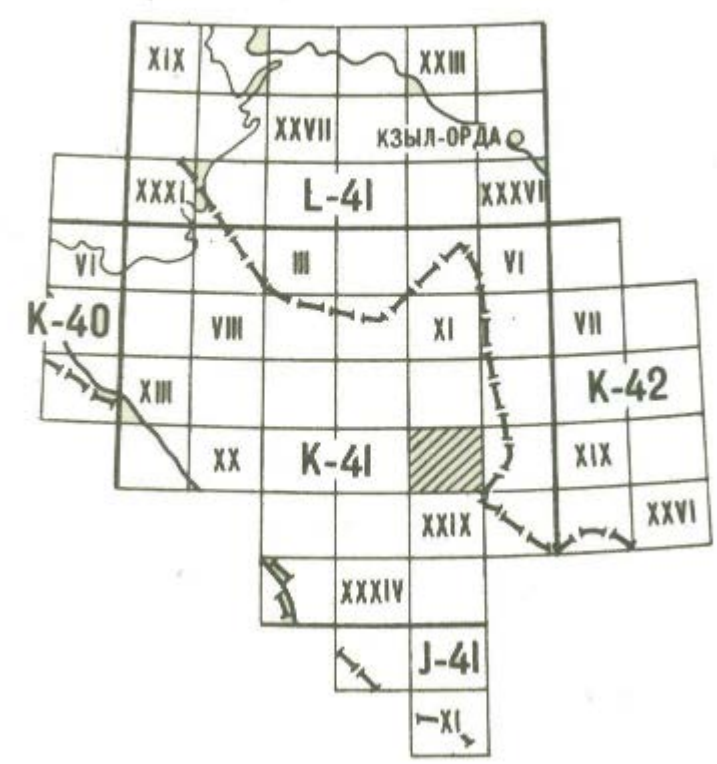

Карта составлена Геологосъемочной поисковой экспедицией Главгеологии Узбекской ССР
 Авторы: К.К. ПЯТКОВ, А.К. БУХАРИН
 Редактор Г.Ю. АЛФЕРОВ

Карта одобрена редколлегией Главгеологии Узбекской ССР
 21 ноября 1960 г.

Карта утверждена Научно-редакционным советом ВСЕГЕИ
 31 марта 1961 г.

Оформлено и отпечатано на Картографической фабрике Госгеолтехиздата Министерства геологии и охраны недр СССР
 Редакторы оформления: картограф Я.О. Городецкая, геолог А.В. Костенич. Технический редактор В.М. Якушева
 Заказ 04364 Тираж 250 экз. Подписано к печати 20. VI 1962 г.

Палеогеновая система	Палеогеновая система	Палеогеновая система	
N ₂ -Q ₁	Плиоцен-нижний отдел четвертичной системы неразделенные. Пески, песчаники, глины, гравелиты	ПАЛЕОГЕНОВАЯ СИСТЕМА	
Pg ₃ -N ₁	Олигоцен-миоцен неразделенные. Глины, алевролиты, песчаники		
Pg ₃ ²	Средний олигоцен. Глины, песчаники, гравелиты		
Pg ₁₋₃	Палеоцен, эоцен, нижний и средний олигоцен (только на разрезах)		
Pg ₂₋₃	Верхняя часть верхнего эоцена и нижний олигоцен. Глины, песчаники, гравелиты		
Pg ₂ ²⁻³	Средний эоцен и нижняя часть верхнего эоцена. Мергели, глины, гравелиты		
Pg ₂ ¹	Нижний эоцен. Глины, песчаники, гравелиты		
Pg ₁	Палеоцен. Известняки, гравелиты		
Cr ₂ sn	Сенонский надъярус. Песчаники, алевролиты, глины, гравелиты		ПАЛЕОГЕНОВАЯ СИСТЕМА И ОТДЕЛ
Cr ₂ t	Нерасчлененные отложения (только на разрезах)		

ПРЕДЛОЖЕНИЯ ПО РАЗВИТИЮ

картографического ресурса стран СНГ

«Геологические карты масштаба 1:1 000 000 и 1:200 000 стран Содружества»

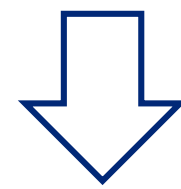

1. Расширение состава

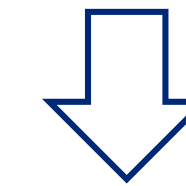

2. Расширение функционала

Расширение состава

Государственная геологическая карта СССР К-(41)(42):

- Геологическая карта
- Гидрогеологическая карта
- Карта аномального магнитного поля
- Карта полезных ископаемых
- Карта четвертичных образований
- Объяснительная записка

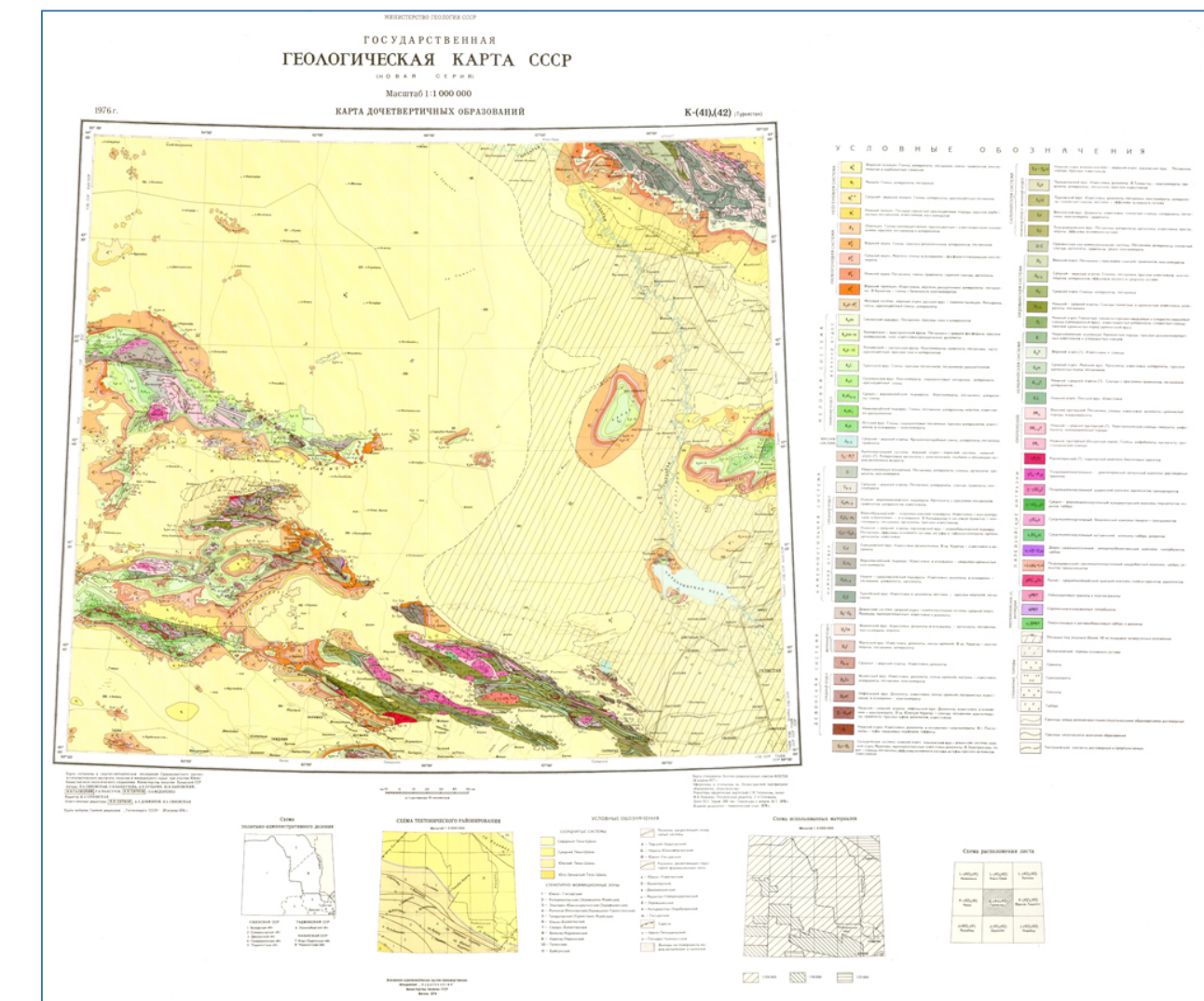
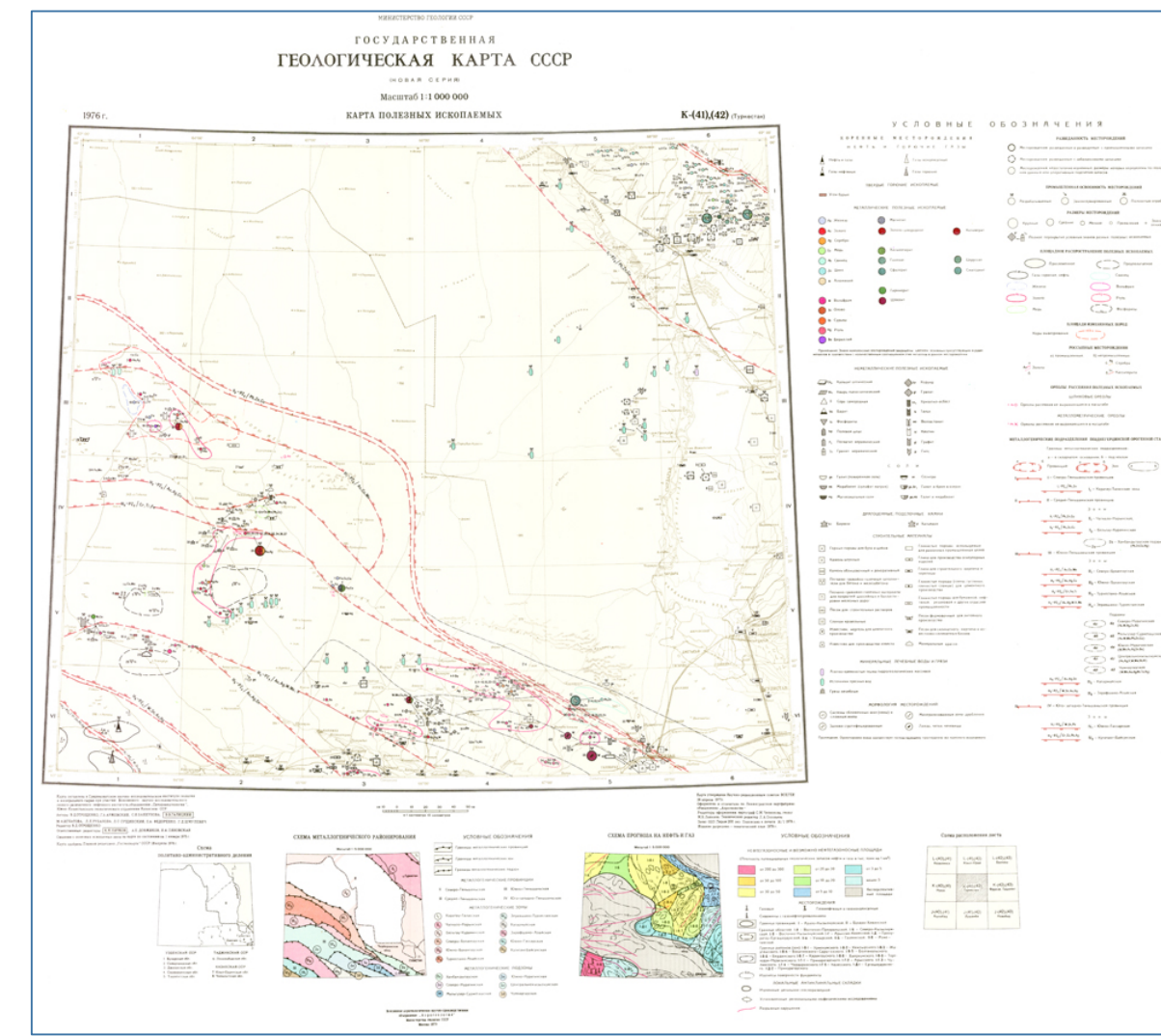
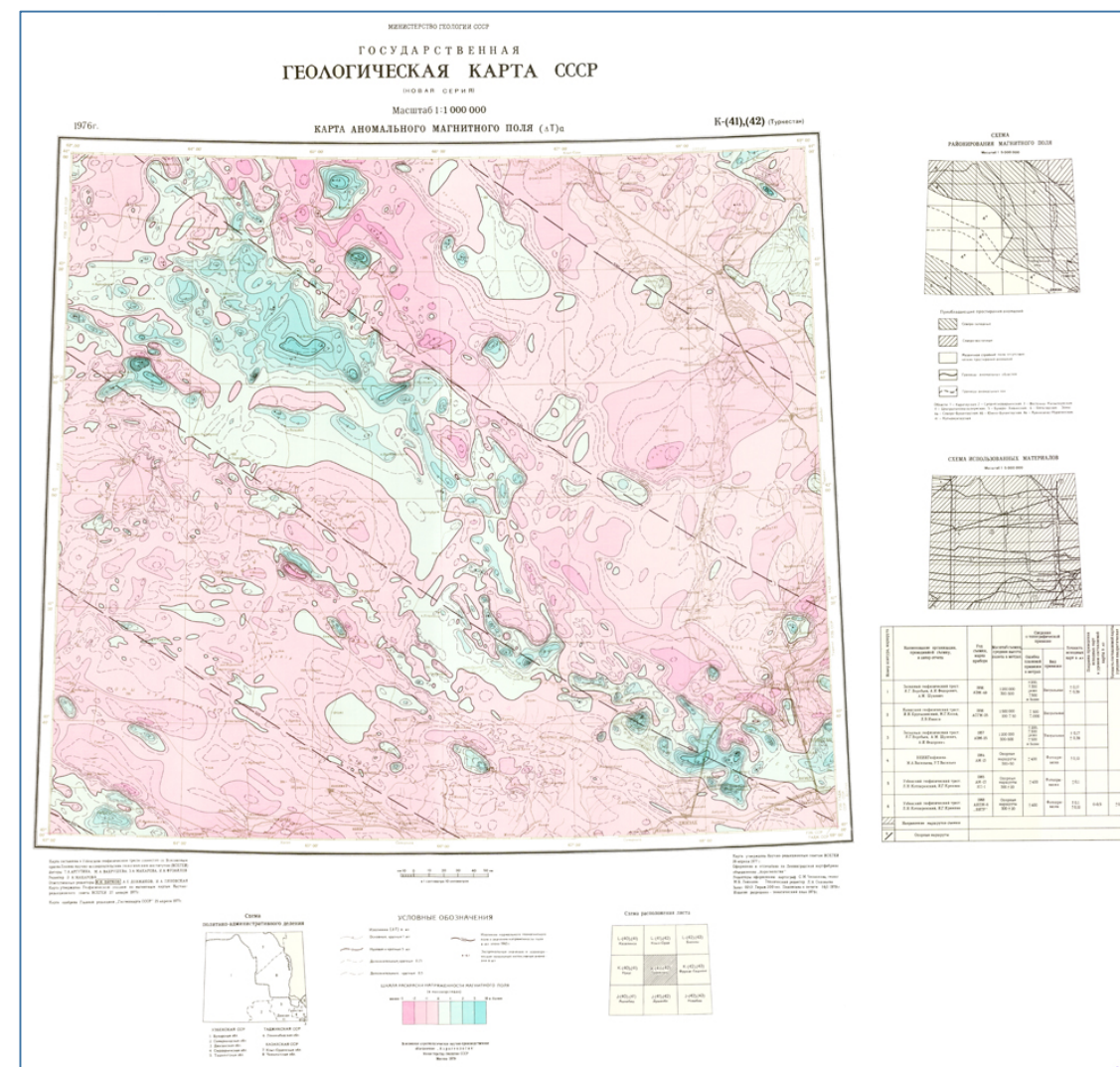
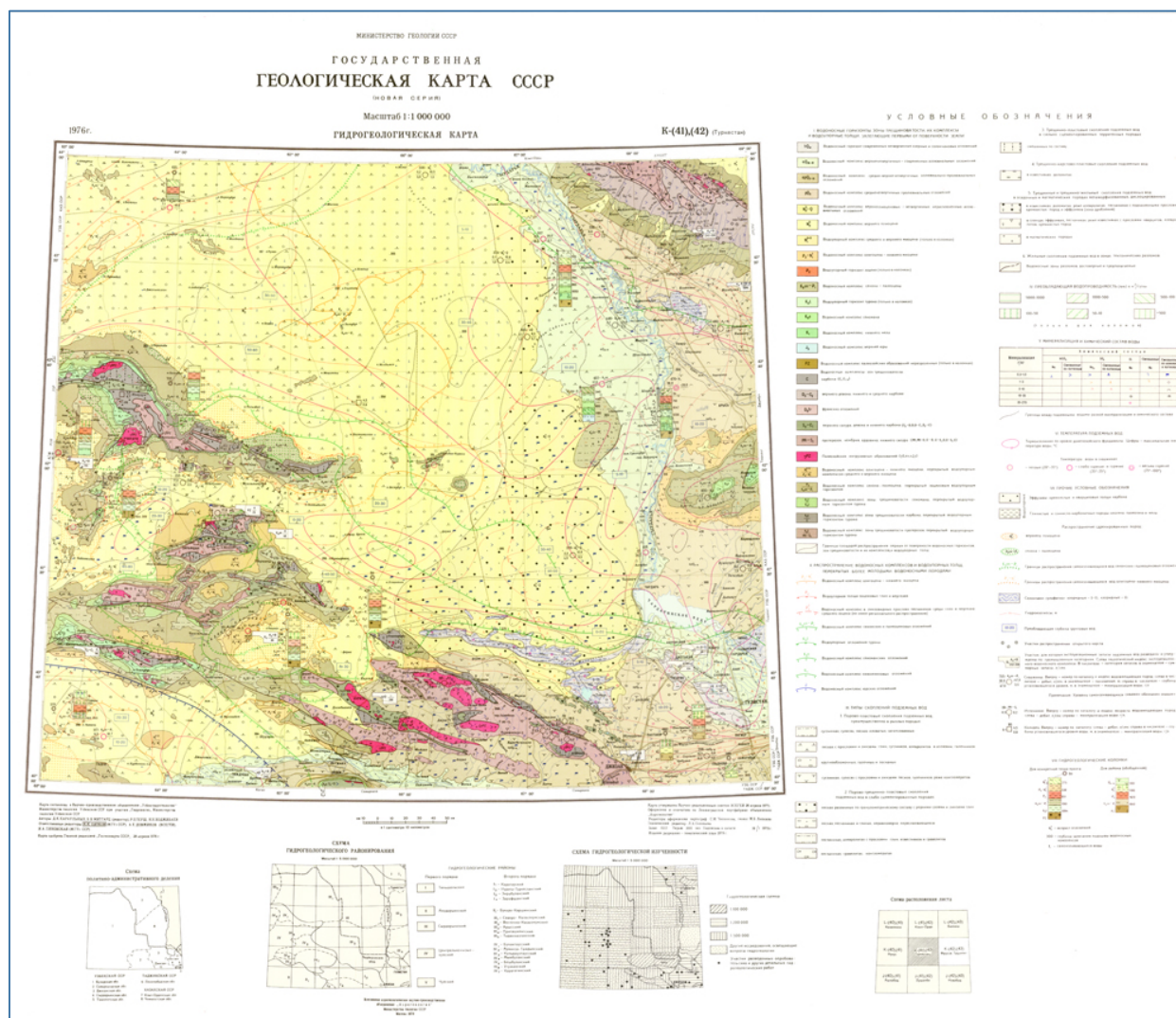
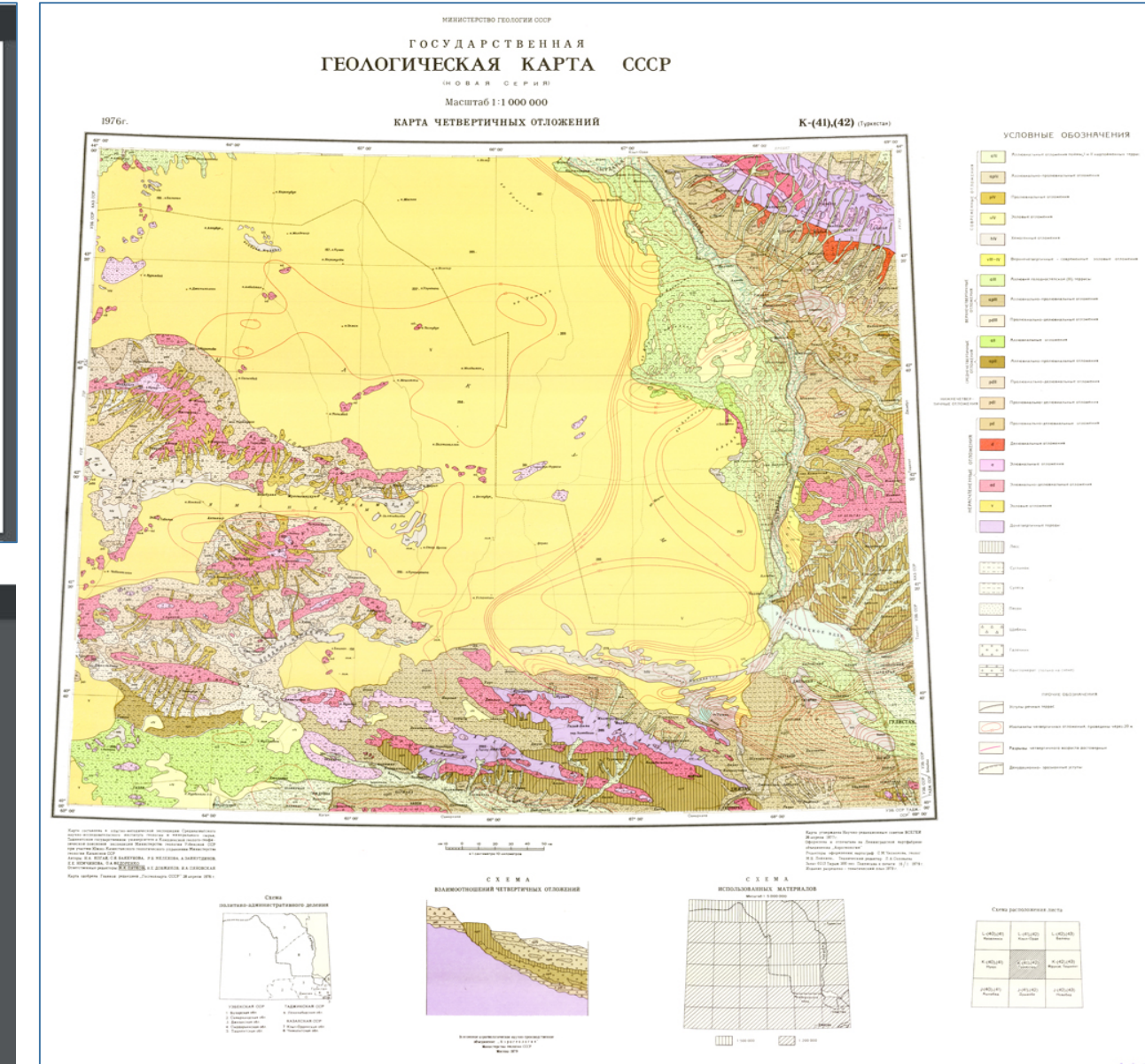
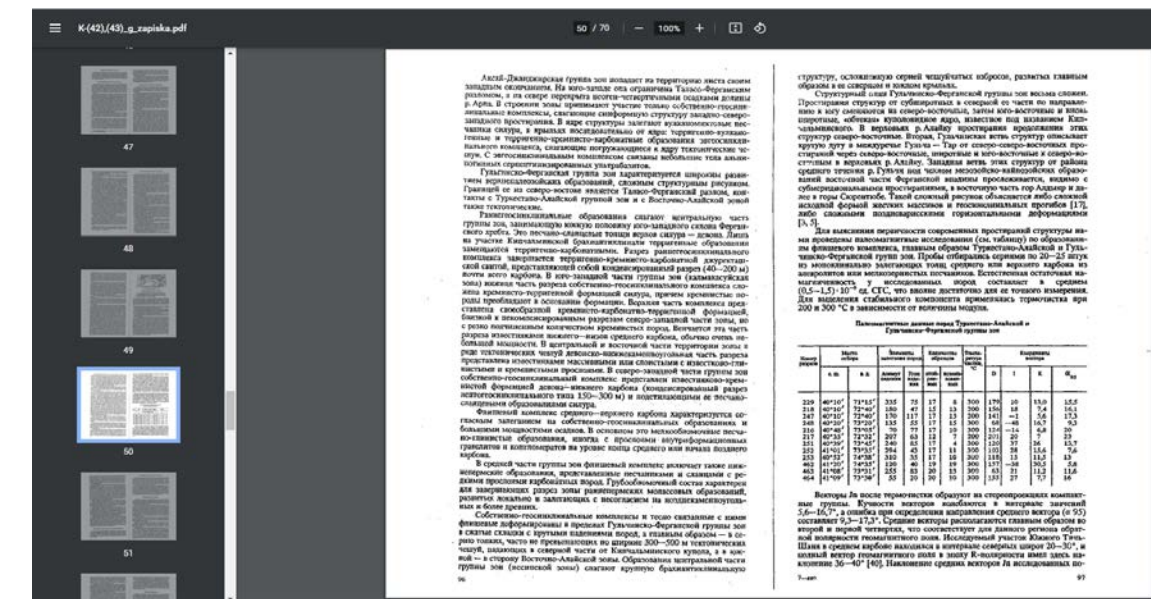
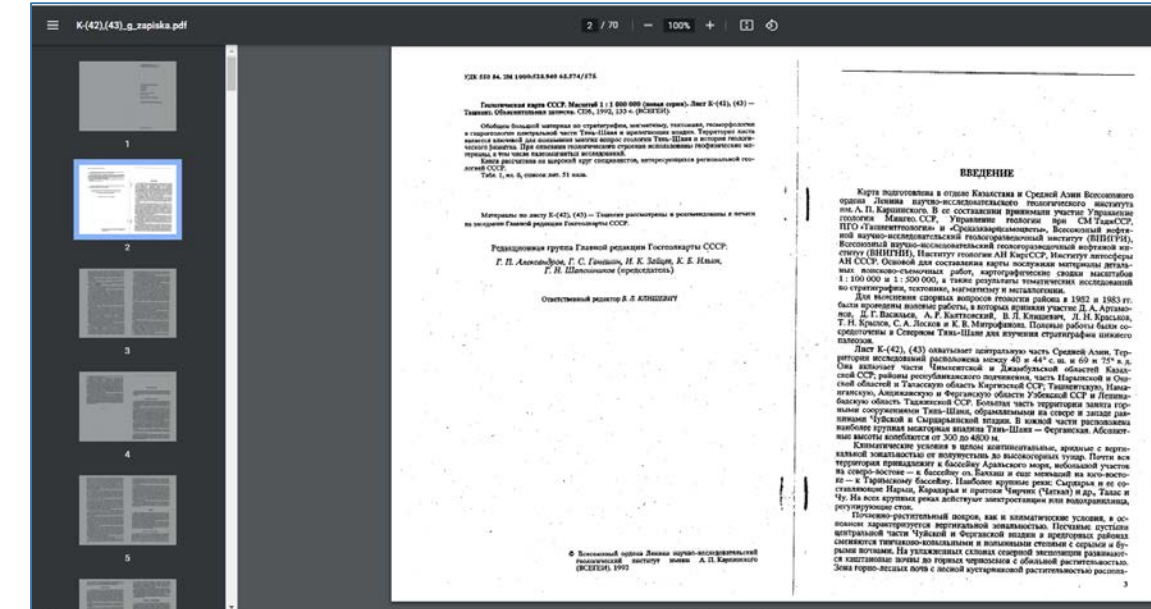

Расширение состава - Технология подготовки геопривязанных растров

**Модуль «КИПР»,
разработан в рамках
«Цифрового двойника
недр России»**

**обеспечивает
полуавтоматическую
технология обработки
полистных растров
геологических карт**

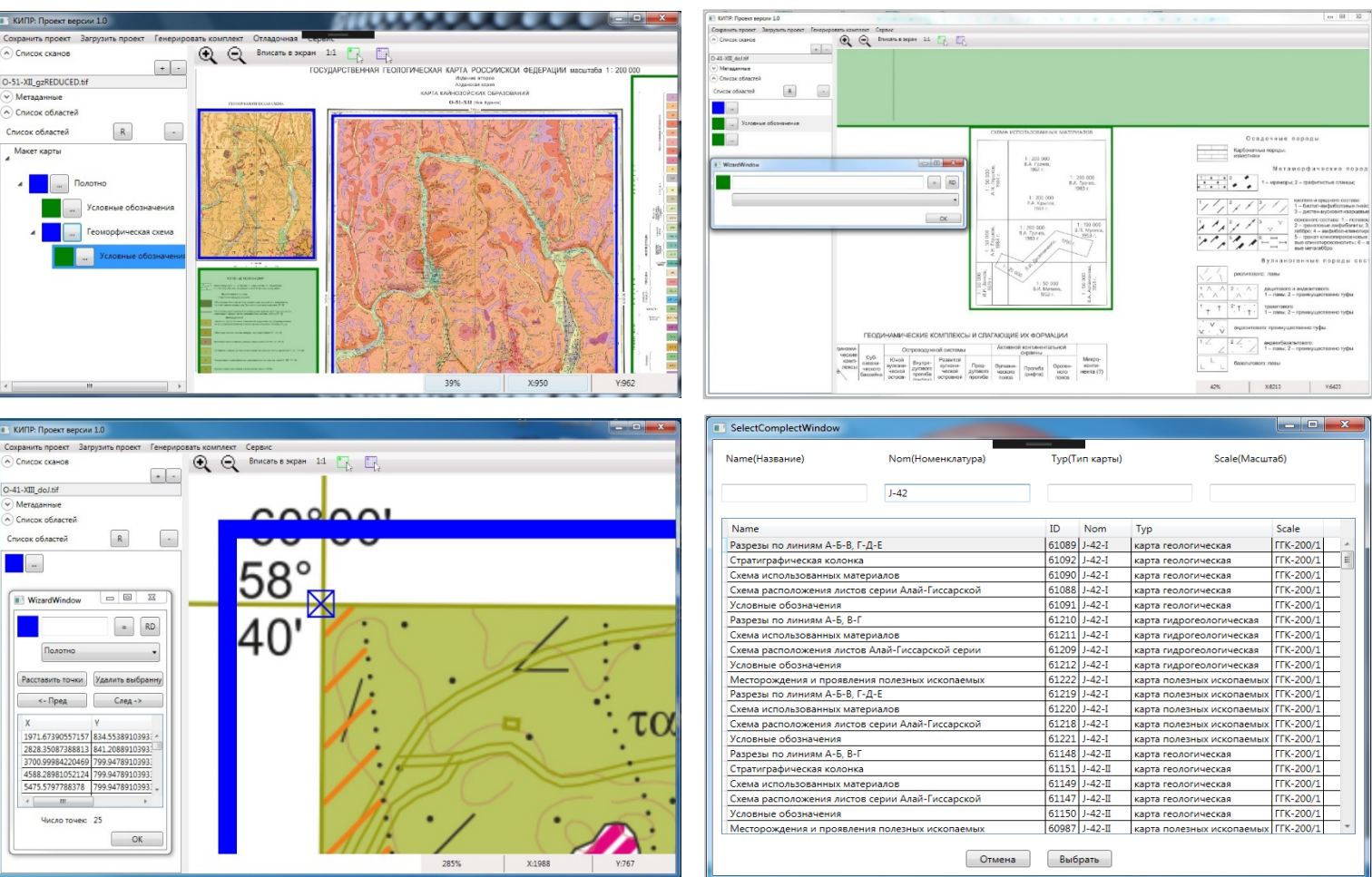
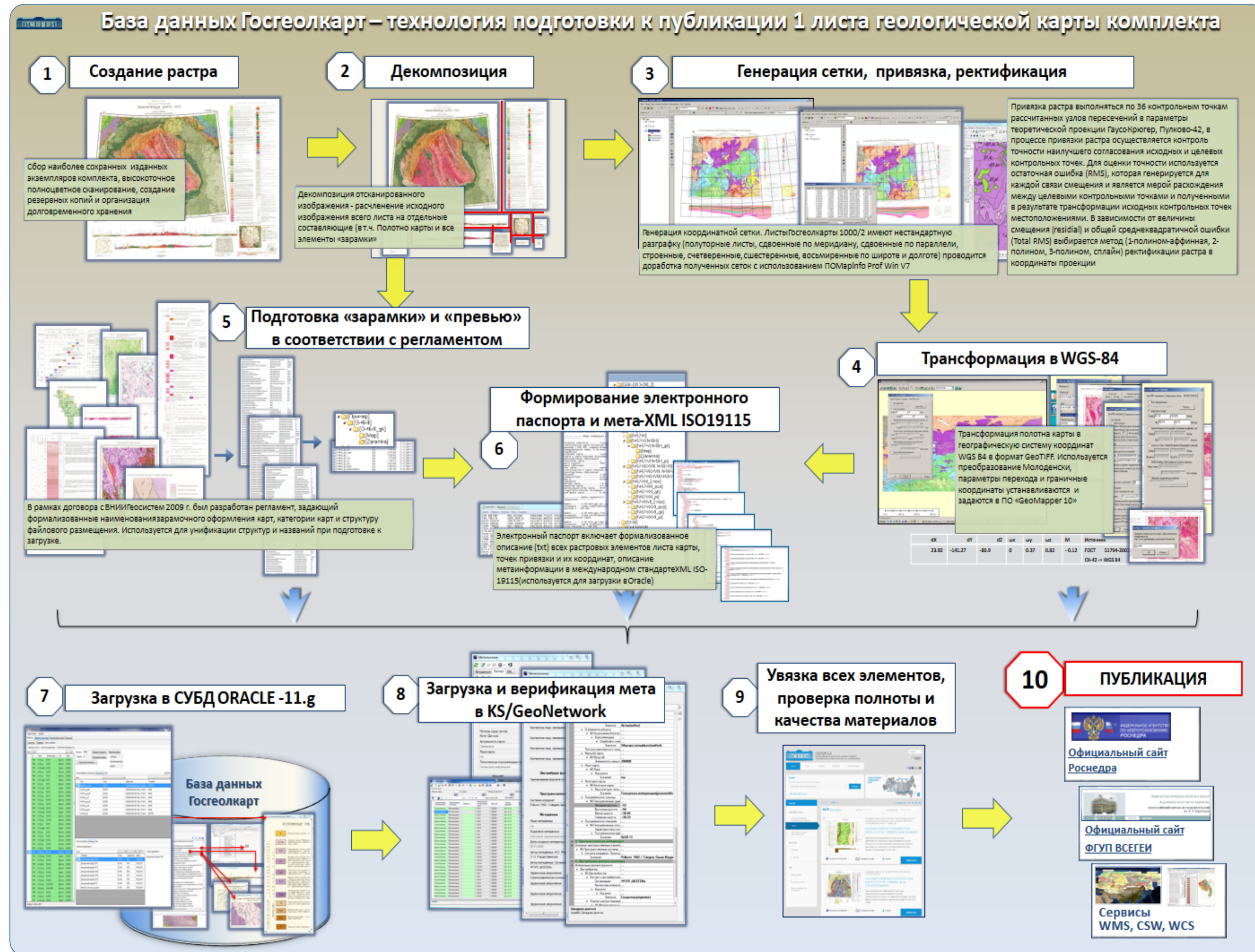

Расширение функционала

Сегодняшний

Планируемый (на базе Цифрового двойника недр России)

The screenshot shows the current GIS interface. At the top, there is a navigation bar with icons for home, search, and profile. Below it is a search bar labeled "Каталог ресурсов" with a search icon and a placeholder "Введите название ресурса". A sidebar on the left contains a list of resources under the heading "Растровые композиты". Two items are visible: "Композит геологических карт М 1:200 000" and "Композит геологических карт М 1:1000 000". The main map area displays a geological map with various colored regions and labels such as "P-56-I", "P-56-II", "P-56-III", "P-56-VII", "P-56-VIII", "P-56-IX", "P-56-XIII", "P-56-XIV", and "P-56-XV". A scale bar at the bottom indicates 0, 15, and 30 km, and the scale is 1:2 311 162.

The screenshot shows the planned GIS interface. On the left, a detailed legend lists various map layers for the area "O-56;P-56,57". The layers are organized into several categories: "Карта дочетвертичных образований", "Карта подземных вод", "Карта полезных ископаемых", and "Карта четвертичных отложений". Each category includes sub-layers like "Объяснительная записка", "Метаданные", and "Схема административного деления". On the right, a "Управление слоями" (Layer Management) panel is visible, showing a list of layers with checkboxes and icons for visibility, zoom, and deletion. The main map area displays a geological map with various colored regions and labels such as "Q-56-XXXI", "Q-56-XXXII", "Q-56-XXXIII", and "Q-56-XXXIV". A scale bar at the bottom indicates 0, 15, and 30 km, and the scale is 1:2M. The coordinates of the cursor are 150.86938, 64.30197.

Расширение функционала

Планируемый (на базе Цифрового двойника недр России)

0-56;P-56,57

- Карта дочетвертичных образований
 - Объяснительная записка
 - Метаданные (переход на геологическую карту)
 - Карта дочетвертичных образований
 - Метаданные 1
 - Метаданные 2
 - Схема административного деления
 - Схема использованных материалов
 - Схема расположения листа
 - Схема тектонического районирования
 - Условные обозначения
- Карта подземных вод
 - Объяснительная записка
 - Метаданные (переход на геологическую карту)
 - Карта подземных вод
 - Метаданные 1
 - Метаданные 2
 - Схема административного деления
 - Схема гидрогеологического районирования
 - Схема использованных материалов
 - Схема расположения листа
 - Условные обозначения
- Карта полезных ископаемых
 - Объяснительная записка
 - Метаданные (переход на геологическую карту)
 - Карта полезных ископаемых
 - Метаданные 1
 - Метаданные 2
 - Минерагенические площадки
 - Схема административного деления
 - Схема использованных материалов
 - Схема минерагенического районирования
 - Схема расположения листа
 - Условные обозначения
- Карта четвертичных отложений
 - Объяснительная записка
 - Карта четвертичных отложений
 - Метаданные 1
 - Метаданные 2
 - Схема административного деления
 - Схема использованных материалов
 - Схема расположения листа
 - Схема соотношения четвертичных отложений

Управление слоями:

- 0-56;P-56,57 Карта дочетв...
- 0-56;P-56,57 Карта четв...
- 0-56;P-56,57 Карта поле...
- 0-56;P-56,57 Карта подз...

Scale = 1 : 2M
Координаты курсора: 150.86938, 64.30197

Планируемый (на базе Цифрового двойника недр России – интерактивный поиск)

Не защищено | wmg-int.staging.vsegei.ru

- ГГК-1000/1
- ГГК-1000/2
- ГГК-1000/3
- ГГК-200/1
- ГГК-200/2
- ГГК-Бесшовный фрагмент-1000
- ГК Урала-200
- ГФО-1000
- ГФО-200
- ГХО-1000/3
- ГХО-200
- ДО-1000
- ДО-200
- ЕГКМ-1000
- Карта магнитного поля-1000
- Карта магнитного поля-200
- Прочие-2500

Q-56 Q-56 Q-56 Q-56 Q-57 Q-57

Слой в области видимости:

- Р-55 Карта аномального магнитного поля, лист Р-55 (Сусуман)
- Р-55 Геологическая карта
- Р-55 Карта геологических комплексов
- Р-55 Карта геохимической изученности донных отложений
- Р-55 Карта гидрогеохимической изученности
- Р-55 Карта геохимической изученности коренных пород
- Р-55 Карта геохимической изученности почв
- Р-55 Карта геохимической специализации геологических комплексов
- Р-55 Карта гравитационного поля, лист Р-55 (Сусуман)
- Р-55 Карта ландшафтного районирования

Scale = 1 : 3M

Предложения к XXVI сессии Межправсовета

1. Одобрить, разработанную ФГБУ «ВСЕГЕИ», текущую реализацию картографического ресурса стран СНГ «Геологические карты масштаба 1:1 000 000 и 1:200 000 стран Содружества». Разместить ее на постоянной основе на портале Межправсовета как официальный ресурс.
2. Поручить ФГБУ «ВСЕГЕИ» расширить, картографический ресурс всеми материалами, входящими в комплекты листов ГК-200/1 и ГК-1000/2.
3. Поручить ФГБУ «ВСЕГЕИ» модернизировать технологию представления и веб-интерфейс картографического ресурса стран СНГ «Геологические карты масштаба 1:1 000 000 и 1:200 000 стран Содружества».