

«Геология. Возрождение легенды»

Научно-практическая конференция, посвященная 175-летию академика А.П. Карпинского

ГИС-АТЛАС «НЕДРА РОССИИ» - крупнейший открытый геолого-картографический ресурс по территории России.

Снежко В.В., Петров О.В., Зубова Т.Н., Маслакова И.А. (ФГБУ «ВСЕГЕИ»)

Федеральное агентство
по недропользованию - РОСНЕДРА

Всероссийский научно-исследовательский
геологический институт им. А.П.Карпинского

Комитет по науке и
высшей школе

Этап 1. 2001 – 2006 г.г., ВСЕГЕИ + 32 подрядчика.

Создание исходного набора цифровых материалов. Разработка требований.

Этап 2. 2007 – 2013 г.г., ВСЕГЕИ.

Расширение набора данных, актуализация цифровых материалов.
Пилотная публикация на сайте Роснедра «ГИС-Пакетов».

Этап 3. 2014 – 2016 г.г., ВСЕГЕИ.

Актуализация цифровых материалов, публикация в интернете:

- ГИС-Пакетов
- Геолого-картографического ресурса Госгеолкарт

Этап 4. 2017– 2019 г.г., ВСЕГЕИ.

Актуализация цифровых материалов, публикация в интернете:

- ГИС-Пакетов
 - Геолого-картографического ресурса Госгеолкарт
- Разработка технологии удаленного доступа

Этап 5. 2020– 2022 г.г. (текущий), ВСЕГЕИ.

Актуализация цифровых материалов, публикация в интернете:

- ГИС-Пакетов
- Геолого-картографического ресурса Госгеолкарт
- Вэб-ИС-Атлас (картографические вэб-сервисы, интерактивное вэб-приложение)

ГИС-АТЛАС «НЕДРА РОССИИ»

ГИС-ПАКЕТЫ

(в соответствии с административно-территориальным делением Российской Федерации)

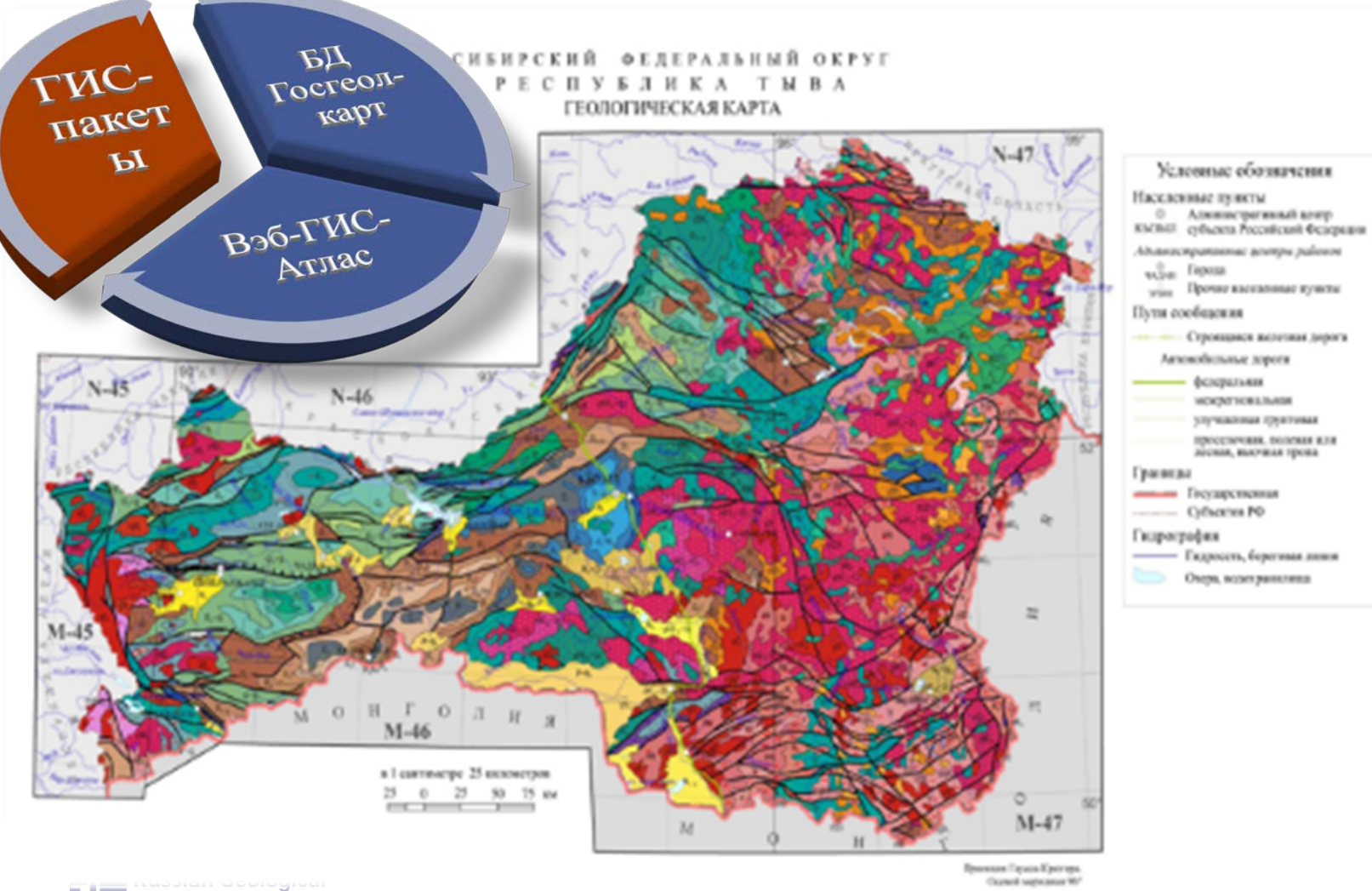

8 Федеральных округов

85 Субъектов федерации

АЗРФ

3 352 документа

92 справки МСБ

*ГИС-Проекты ArcGis,
Базы Данных MDB*

ГИС-ПАКЕТЫ

Каждый ГИС-ПАКЕТ включает более 20 карт с легендами и перечнями по 4 разделам

Административный

Геологический

Минерально-сырьевой

Справочно-информационный

ГИС-ПАКЕТЫ <http://atlaspacket.vsegei.ru/>

Актуализированные ГИС-пакеты оперативной геологической информации (ГИС-Атлас "Недра России")

ГИС-Пакеты по состоянию на 01.09.2020 (3352 документа) и Справки о состоянии и перспективах использования МСБ по состоянию на 15.06.2021 (93 документа)

Карта административного деления по состоянию на 01.09.2020

Предварительный просмотр

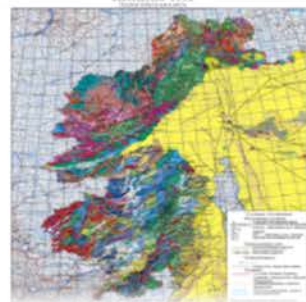

Поиск

Округ

Субъект

Навигатор документов

Развернуть Свернуть Вернуть исходный вид

- + Арктическая зона РФ 47
- Дальневосточный федеральный округ 546
 - + ДВФО 54
 - + Амурская область 47
 - + Еврейская авт. область 38
 - + Забайкальский край 49
 - + Камчатский край 36
 - + Магаданская область 46
 - + Приморский край 44
 - + Республика Бурятия 44
 - + Республика Саха (Якутия) 57
 - + Сахалинская область 36
 - + Хабаровский край 47
 - + Чукотский АО 48
- + Приволжский федеральный округ 507
- + Северо-Западный федеральный округ 419
- + Северо-Кавказский федеральный округ 263
- + Сибирский федеральный округ 411
- + Уральский федеральный округ 308
- + Центральный федеральный округ 575
- + Южный федеральный округ 276
- Справки о состоянии и перспективах использования МСБ на 01.09.2021
 - + Дальневосточный ФО
 - + Приволжский ФО
 - + Северо-Западный ФО
 - + Северо-Кавказский ФО
 - + Сибирский ФО
 - + Уральский ФО
 - + Центральный ФО

Статистика обращений к ГИС-пакетам С 2015 г. по сентябрь 2021 г.

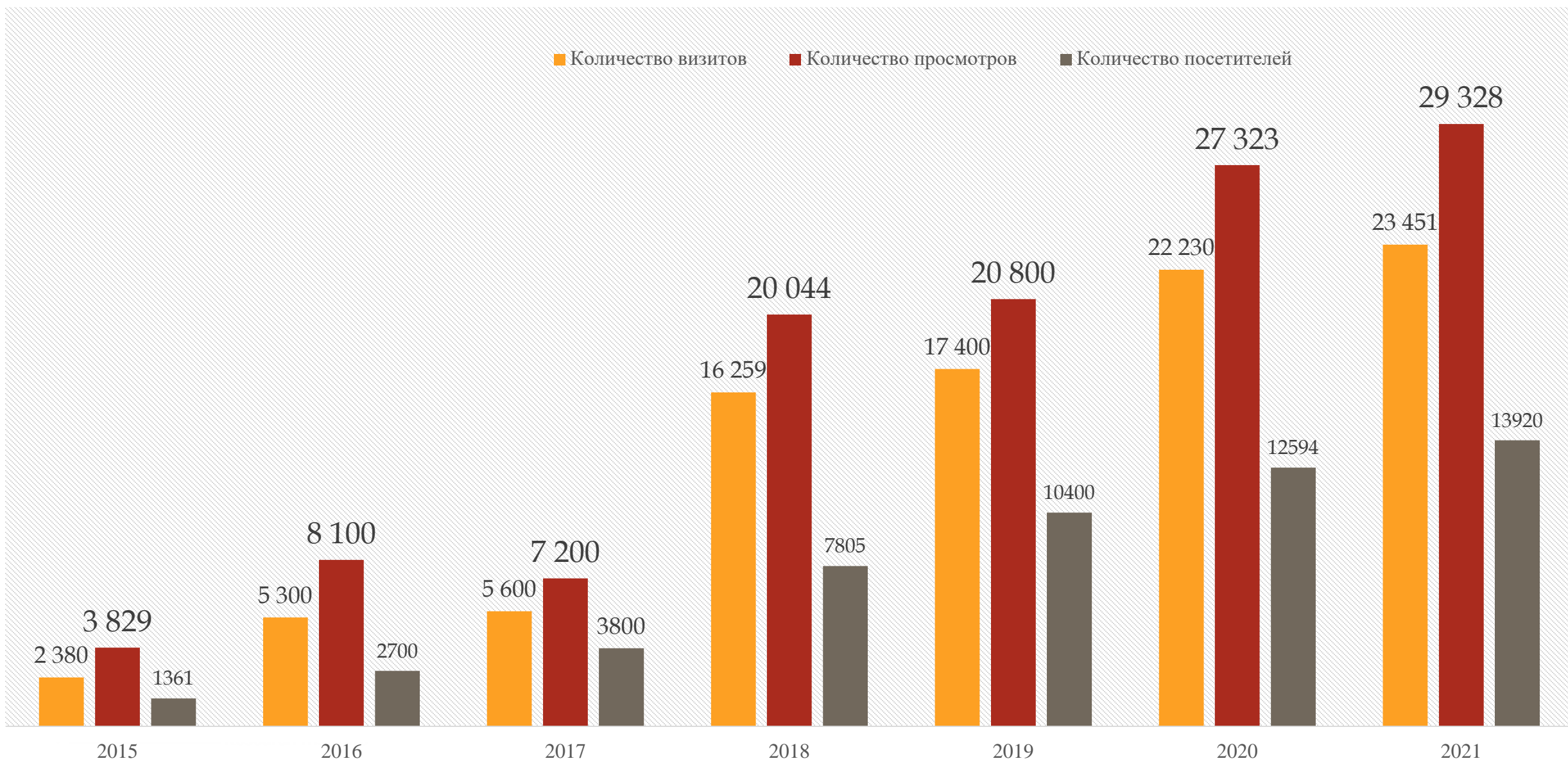

БАЗА ДАННЫХ ГОСУДАРСТВЕННЫХ ГЕОЛОГИЧЕСКИХ КАРТ

Комплекты государственных геологических карт в стандартной номенклатурной разграфке (геоастрты)

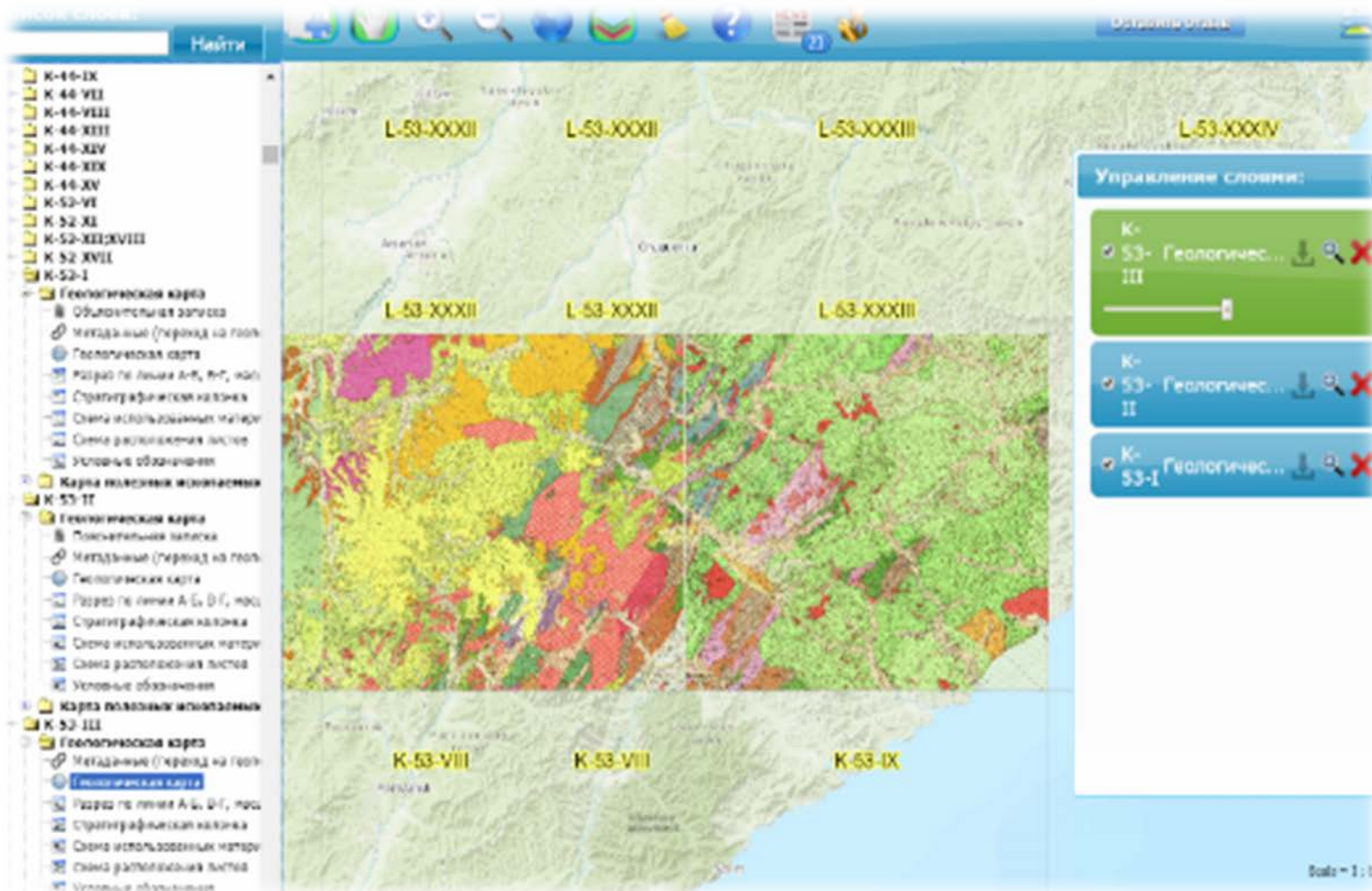

22 780 – геоастртов (GeoTiff):

- ГК-1000 (1-3 поколений);
- ГК-200 (1-2 поколений);
- ГФО-1000 и -200;
- ДО-1000 и -200,

Зарамочные элементы:

90 570 - схем, врезок, разрезов,

5 108 - объяснительных записок

БАЗА ДАННЫХ ГОСУДАРСТВЕННЫХ ГЕОЛОГИЧЕСКИХ КАРТ

Комплекты государственных геологических карт в стандартной номенклатурной разграфке (геоастрты)

<http://webmapget.vsegei.ru>

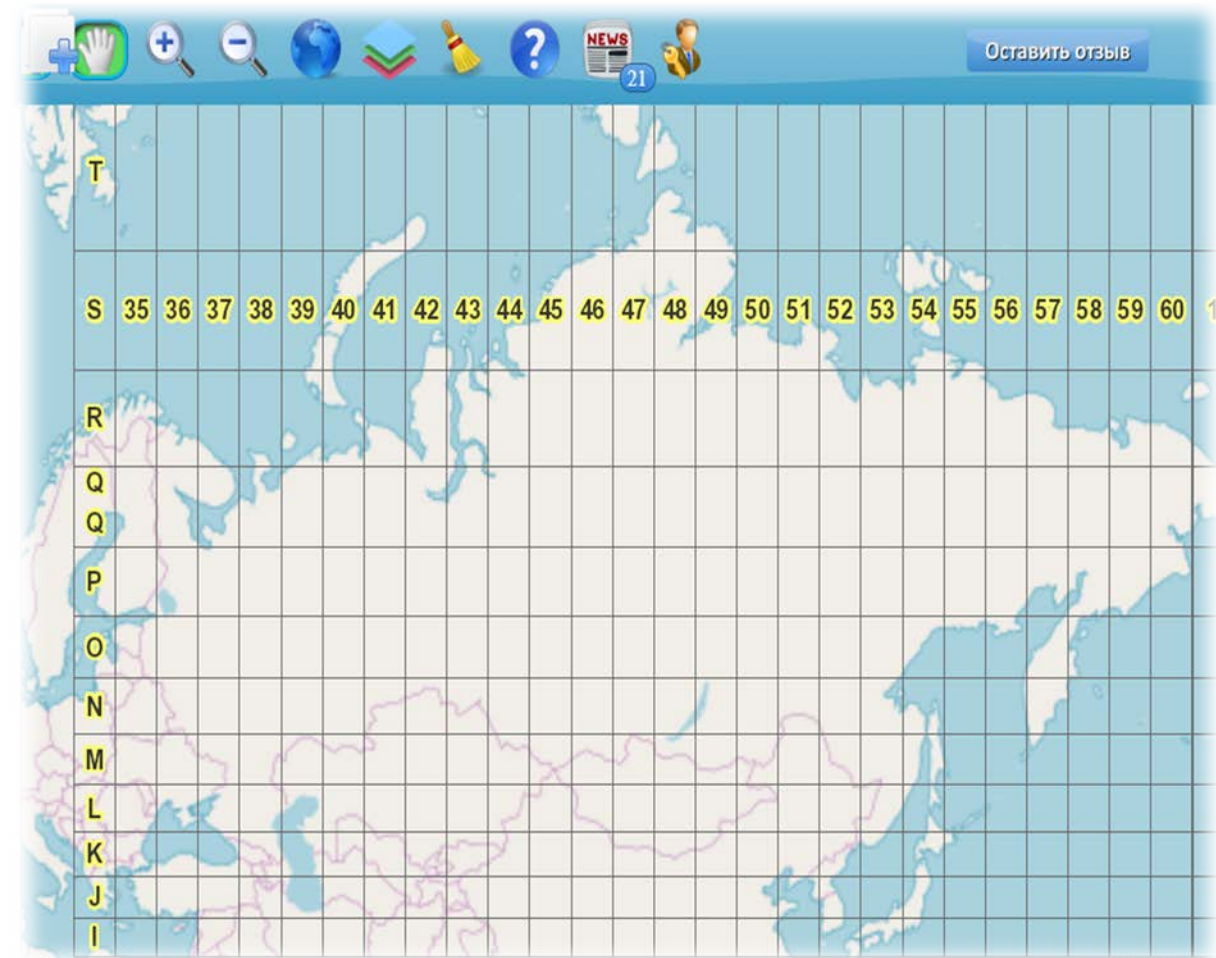

22 780 геопривязанных карт и схем зарамочного оформления, в т.ч. основных полотен карт – 12 596

БАЗА ДАННЫХ ГОСУДАРСТВЕННЫХ ГЕОЛОГИЧЕСКИХ КАРТ

<http://webmapget.vsegei.ru>

СПИСОК СЛОЕВ:

Найти

- К-38-VIII, XIV
- Геологическая карта
 - Метаданные (переход на геологическую карту)
 - Карта аномального магнитного
 - Карта геологическая К-38-VIII, XIV
 - Карта гравитационных аномалий
 - Схема использованных материалов
 - Схема районирования фундамента
 - Схема расположения структур
 - Схема расположения структур
 - Схема расположения структур
 - Схема тектонического районирования
 - Тектоническая схема К-38-VIII, XIV
 - Карта аномального магнитного
 - Карта гравитационных аномалий
 - Разрез по линии А1-А2-А3-А4
 - Разрез по линии Б1-Б2-Б3, масштаба 1:50000
 - Стратиграфическая колонка
 - Схема К-38-VIII, XIV
 - Схема использованных материалов
 - Схема расположения листов К-38-VIII, XIV
 - Схема тектонического районирования
 - Тектоническая схема К-38-VIII, XIV
 - Условные обозначения К-38-VI
- Карта полезных ископаемых
 - Метаданные (переход на геологическую карту)
 - Карта минералогического районирования
 - Карта полезных ископаемых
 - Схема использованных материалов
 - Схема прогноза полезных ископаемых
 - Карта минералогического районирования
 - Минералогическая карта К-38-VIII, XIV
 - Схема использованных материалов
 - Схема прогноза полезных ископаемых
 - Схема расположения листов К-38-VI
 - Условные обозначения К-38-VI
 - Условные обозначения полезных ископаемых
- Карта четвертичных образований
 - Геоморфологическая схема К-38
 - Гидрогеологическая схема К-38
 - Схема педиментальной и геологической
 - Схема гидрогеологического районирования
 - Схема гидрогеологического районирования

СПИСОК СЛОЕВ:

Найти

К-38-VIII, XIV

Геологическая карта

- Метаданные (переход на геологическую карту)
- Карта аномального магнитного
- Карта геологическая К-38-VIII, XIV
- Карта гравитационных аномалий
- Схема использованных материалов
- Схема районирования фундамента
- Схема расположения структур
- Схема расположения структур
- Схема расположения структур
- Схема тектонического районирования
- Тектоническая схема К-38-VIII, XIV
- Карта аномального магнитного
- Карта гравитационных аномалий
- Разрез по линии А1-А2-А3-А4
- Разрез по линии Б1-Б2-Б3, масштаба 1:50000
- Стратиграфическая колонка
- Схема К-38-VIII, XIV
- Схема использованных материалов
- Схема расположения листов К-38-VIII, XIV
- Схема тектонического районирования
- Тектоническая схема К-38-VIII, XIV
- Условные обозначения К-38-VI

К-38-VIII, XIV

Геологическая карта

- Метаданные (переход на геологическую карту)
- Карта аномального магнитного
- Карта геологическая К-38-VIII, XIV
- Карта гравитационных аномалий
- Схема использованных материалов
- Схема районирования фундамента
- Схема расположения структур
- Схема расположения структур
- Схема расположения структур
- Схема тектонического районирования
- Тектоническая схема К-38-VIII, XIV
- Карта аномального магнитного
- Карта гравитационных аномалий
- Разрез по линии А1-А2-А3-А4
- Разрез по линии Б1-Б2-Б3, масштаба 1:50000
- Стратиграфическая колонка
- Схема К-38-VIII, XIV
- Схема использованных материалов
- Схема расположения листов К-38-VIII, XIV
- Схема тектонического районирования
- Тектоническая схема К-38-VIII, XIV
- Условные обозначения К-38-VI

К-38-VIII, XIV

Геологическая карта

- Метаданные (переход на геологическую карту)
- Карта аномального магнитного
- Карта геологическая К-38-VIII, XIV
- Карта гравитационных аномалий
- Схема использованных материалов
- Схема районирования фундамента
- Схема расположения структур
- Схема расположения структур
- Схема расположения структур
- Схема тектонического районирования
- Тектоническая схема К-38-VIII, XIV
- Карта аномального магнитного
- Карта гравитационных аномалий
- Разрез по линии А1-А2-А3-А4
- Разрез по линии Б1-Б2-Б3, масштаба 1:50000
- Стратиграфическая колонка
- Схема К-38-VIII, XIV
- Схема использованных материалов
- Схема расположения листов К-38-VIII, XIV
- Схема тектонического районирования
- Тектоническая схема К-38-VIII, XIV
- Условные обозначения К-38-VI

К-38-VIII, XIV

Геологическая карта

- Метаданные (переход на геологическую карту)
- Карта аномального магнитного
- Карта геологическая К-38-VIII, XIV
- Карта гравитационных аномалий
- Схема использованных материалов
- Схема районирования фундамента
- Схема расположения структур
- Схема расположения структур
- Схема расположения структур
- Схема тектонического районирования
- Тектоническая схема К-38-VIII, XIV
- Карта аномального магнитного
- Карта гравитационных аномалий
- Разрез по линии А1-А2-А3-А4
- Разрез по линии Б1-Б2-Б3, масштаба 1:50000
- Стратиграфическая колонка
- Схема К-38-VIII, XIV
- Схема использованных материалов
- Схема расположения листов К-38-VIII, XIV
- Схема тектонического районирования
- Тектоническая схема К-38-VIII, XIV
- Условные обозначения К-38-VI

БАЗА ДАННЫХ ГОСУДАРСТВЕННЫХ ГЕОЛОГИЧЕСКИХ КАРТ

<http://webmapget.vsegei.ru>

Отображение «бесшовности»

Список слоёв: **Найти**

Оставить отзыв

- Р-54
 - Геологическая карта
 - Объяснительная записка
 - Метаданные (переход на геологическую карту)
 - Геологическая карта
 - Геоморфологическая схема
 - Схема тектонического районирования
 - Схема четвертичных образований
 - Тектоническая схема
 - Метаданные 1
 - Метаданные 2
 - Схема административного деления
 - Схема использованных картографических материалов
 - Схема корреляции картографических материалов
 - Схема расположения листов в сборнике
 - Схемы соотношений четвертичных образований
 - Схемы структурно-формационного строения
 - Условные обозначения
 - Карта закономерностей размещения полезных ископаемых
- Р-55
 - Геологическая карта
 - Объяснительная записка
 - Геологическая карта
 - Гидрогеологическая схема
 - Схема глубинного строения
 - Схема тектонического районирования
 - Тектоническая схема
 - Геологический разрез по линии
 - Геологический разрез по линии
 - Метаданные 1
 - Метаданные 2
 - Схема административного деления
 - Схема использованных материалов
 - Схема расположения листов в сборнике
 - Схемы структурно-формационного строения
 - Условные обозначения 1
 - Условные обозначения 2
 - Карта закономерностей размещения полезных ископаемых
 - Карта четвертичных образований

Q-53 Q-53 Q-54 Q-55 Q-55 Q-56 Q-57 Q-57 Q-58

P-53 P-53 P-57 P-57 P-57 P-57

O-53 O-53 O-54 O-55 O-55 O-56 O-57 O-57 O-58

Управление слоями:

- Р-54 Геологическая карта
- Р-55 Геологическая карта
- Р-56 Геологическая карта

Форматы геопривязанных основных полотен карт - GeoTiff (Широта-Долгота (WGS 84) [EPSG 4326]).

БАЗА ДАННЫХ ГОСУДАРСТВЕННЫХ ГЕОЛОГИЧЕСКИХ КАРТ

<http://webmapget.vsegei.ru>

Подложки, прозрачность

Список слоёв: Найти

- P-50,51
- P-52
- P-53
- P-54
- P-55
- P-56
- Геологическая карта
 - Объяснительная записка
 - Метаданные (переход на геологическую карту)
 - Геологическая карта
 - Карта аномального магнитного поля
 - Карта гравитационного поля
 - Схема глубинного строения
 - Схема тектонического районирования
 - Тектоническая схема
 - Эколого-геологическая схема
 - Геологический разрез по линии
 - Геологический разрез по линии
 - Метаданные 1
 - Метаданные 2
 - Схема административного деления
 - Схема глубинного строения по материкам
 - Схема использованных материков
 - Схема корреляции образований

AG Server WorldTopo

Q-55 Q-56 Q-57

P-55 P-57

Список слоёв: Найти

- P-50,51
- P-52
- P-53
- P-54
- P-55
- P-56
- Геологическая карта
 - Объяснительная записка
 - Метаданные (переход на геологическую карту)
 - Геологическая карта
 - Карта аномального магнитного поля
 - Карта гравитационного поля
 - Схема глубинного строения
 - Схема тектонического районирования
 - Тектоническая схема
 - Эколого-геологическая схема
 - Геологический разрез по линии
 - Геологический разрез по линии
 - Метаданные 1
 - Метаданные 2
 - Схема административного деления
 - Схема глубинного строения по материкам
 - Схема использованных материков
 - Схема корреляции образований
 - Схема корреляции образований
 - Схема корреляции средне-поздних
 - Схема оценки эколого-геологической
 - Схема расположения листов Восточной Сибири
 - Схемы структурно-формационных
 - Условные обозначения

AG Server Imagery Map

Q-55 Q-56 Q-57

P-55 P-57

Управление слоями:

- карта геологическ...

Scale = 1:867K

БАЗА ДАННЫХ ГОСУДАРСТВЕННЫХ ГЕОЛОГИЧЕСКИХ КАРТ

<http://webmapget.vsegei.ru>

Комплексирование геопривязанных растровых данных

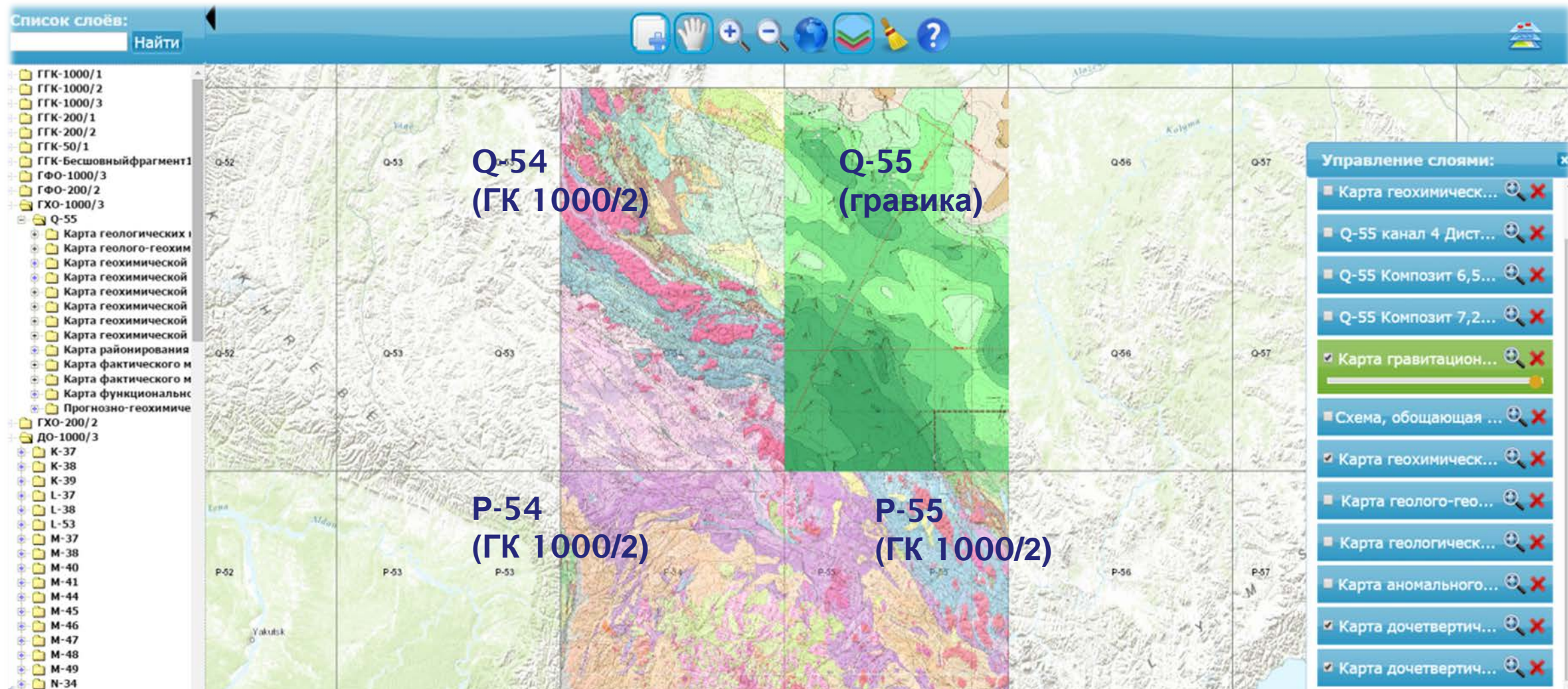

Геологические карты Q-54,55, P-54,55 совмещенный с геофизической основой Q-55 (гравика)

БАЗА ДАННЫХ ГОСУДАРСТВЕННЫХ ГЕОЛОГИЧЕСКИХ КАРТ

<http://webmapget.vsegei.ru>

Комплексирование геопривязанных растровых данных

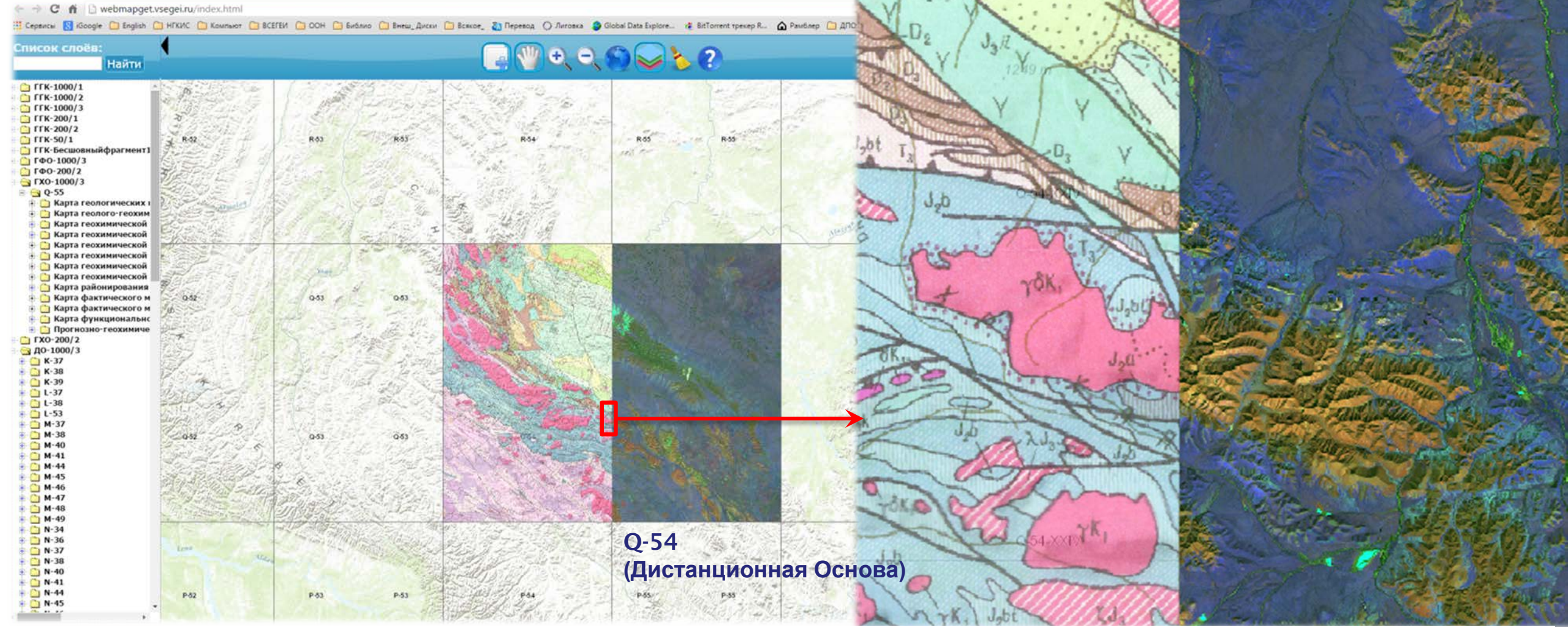

Q-54
(Дистанционная Основа)

Геологическая карта Q-54 совмещенная с дистанционной основой Q-55 (7,2,4 каналы) LandSat

БАЗА ДАННЫХ ГОСУДАРСТВЕННЫХ ГЕОЛОГИЧЕСКИХ КАРТ

<http://webmapget.vsegei.ru>

Интеграция в отраслевые и международные информационные ресурсы

Электронная карта Недропользования
(Минерал-Инфо Россия)

Электронная карта Недропользования по твердым ПИ
(Казахстан)

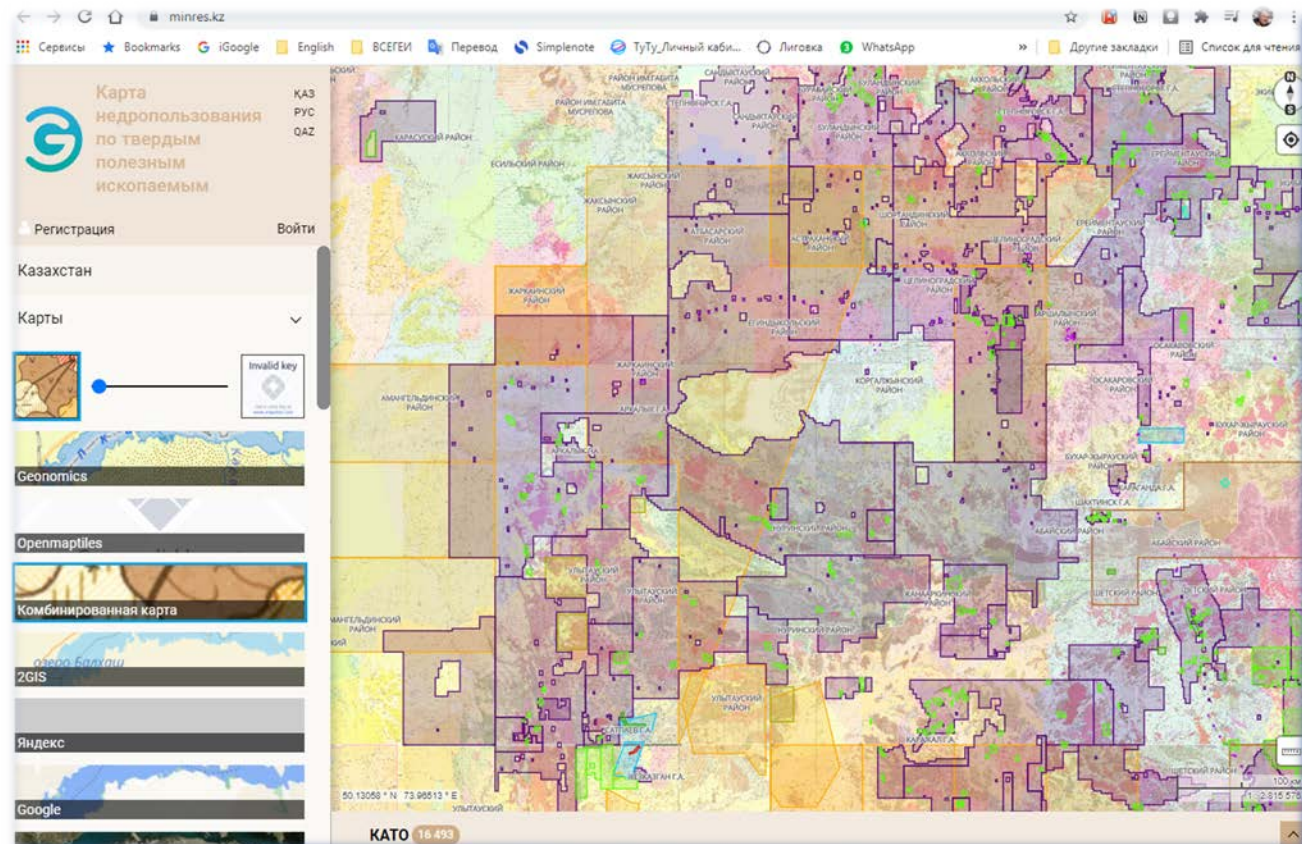
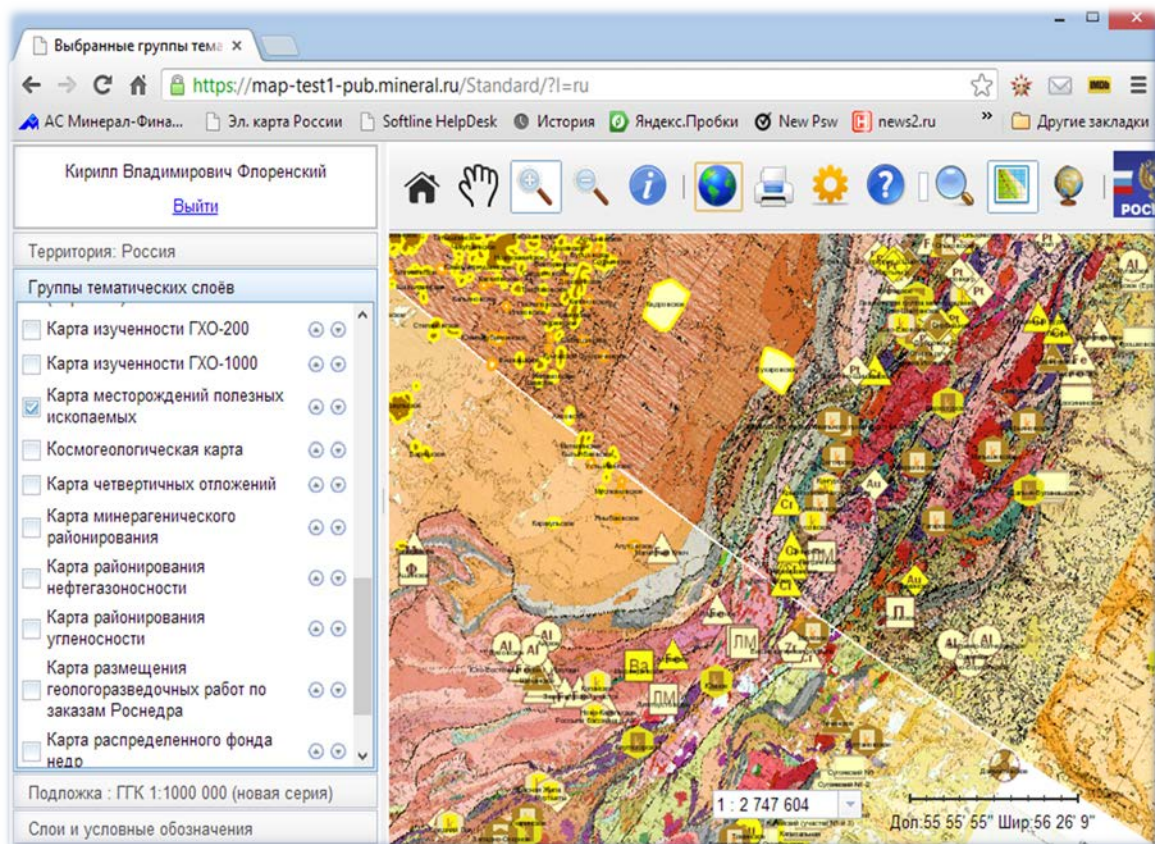

БАЗА ДАННЫХ ГОСУДАРСТВЕННЫХ ГЕОЛОГИЧЕСКИХ КАРТ Интеграция в международный проект OneGeology

В соответствии с решением **15-й сессии** Межправительственного совета ВСЕГЕИ подготовил единое геологическое покрытие СНГ масштаба **1:1 000 000**.

В соответствии с решением **17-й сессии** Межправсовета единое покрытие 3500 карт масштаба **1: 200 000**

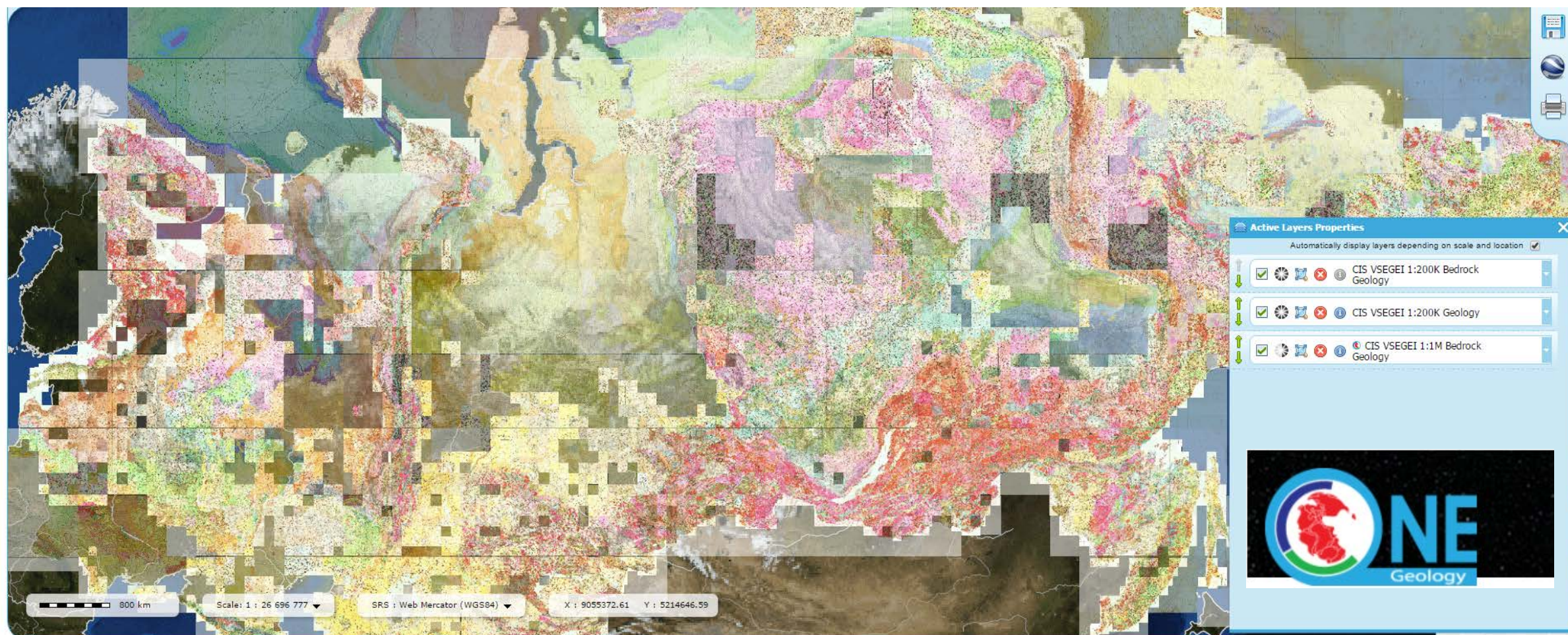

БАЗА ДАННЫХ ГОСУДАРСТВЕННЫХ ГЕОЛОГИЧЕСКИХ КАРТ

<http://webmapget.vsegei.ru>

Статистика по Базе данных растровых карт

Кол-во http-запросов напрямую к картографическому серверу ВСЕГЕИ – <http://wms.vsegei.ru/rasters/wms>

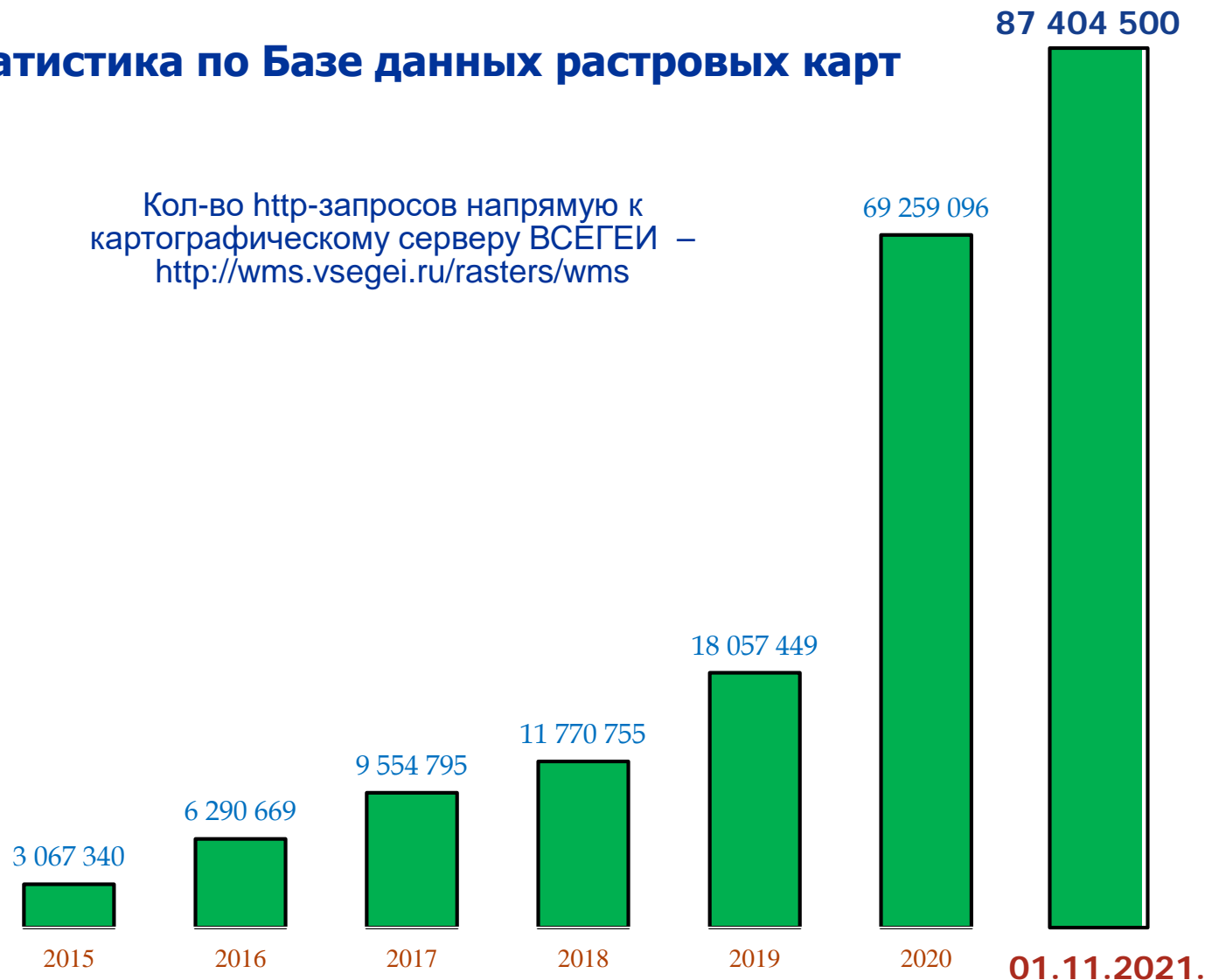

ВЭБ-ГИС-Атлас (картографические сервисы и вэб-приложение)

1. Официальный релиз - 6 видов карт и схем ГИС-Атласа (2021 г.)
2. Тестовый доступ – 7 видов карт и схем ГИС-Атласа, Тестовый доступ – ИР Роснедра, Международные ИР

ВЭБ-ГИС-Атлас (картографические сервисы и вэб-приложение)

Текущие и планируемые работы, изученность Государственными геологическими картами, обеспеченность геохимическими, геофизическими и дистанционными основами

Каталог карт
Поиск

- Сводные и обзорные 1:2,5М
- БД Госгеолкарт (геоаэстры)
- ГИС-Атлас
 - Региональные ГСР-200
 - Изученность ГСР-50
 - Изученность 1:200 000
 - Изученность 1:1 000 000
 - Петротипы
 - Стратотипы
 - ООПТ
 - Перспективные объекты РЗ
 - Р1/Р2/Р3 Росгеолфонд 2020
 - Лицензии (АСЛН)
 - КЧО2500 (Карта четвертич...)
 - МК2500 (Минерагеническа...)
 - Административно-территор...
- ИР «Аэрогеофизика» (тест)
- Международные проекты
- Внешние ИР (тестирование)
- ИР Роснедр
- Дополнительные ИР ВСЕГЕИ

Отобранные карты
Номенклатурная разграфка

- Изученность 1:200 000
- Изученность ГСР-50
- Изученность ГСР-200

Геологическая карта
Геологическая карта

- Номенклатурный лист: Q-50-XXXII
- Тип карты: Карта геологическая
- Категория: Государственная геологическая карта (ГГК)
- Масштаб: 1:200 000
- Поколение: Первое поколение
- Координаты углов карты: 64.001,115,64.667,116.001

Данные для подключения WMS

- URL wms-сервера: <http://wms.vsegei.ru/rasters/wms/>
- Имя слоя WMS: L7566
- [\(как подключить карту через WMS\)](#)

Элементы зарамочного оформления

- [\[+\] Геологическая карта](#)
- [Объяснительная записка](#)
- [Проявления полезных ископаемых](#)
- [Разрез по линии А-Б. Масштабы горизонтальный 1: 200 000, вертикальный 1: 20 000](#)
- [Стратиграфическая колонка](#)
- [Схема использования материалов](#)
- [Схема расположения листов серии Верхне-Видловской](#)
- [Условные обозначения](#)
- [Скан Q-50-XXXII.g.TIF](#)
- [Скан Q-50-XXXII.g.JPG](#)
- [Металланы \(переход на геопортал ВСЕГЕИ\)](#)

Материалы электронного издания ГГК-2002, доступные для скачивания:

Q-50-XXXX.XXXX.1. Электронная записка (Обновлено 2018/10/02 14:16:17)	PDF	42.4М
Q-50-XXXX.XXXX.2. Матрица (PDF) (Обновлено 2018/10/04 15:39:39)	PDF	25.4М
Q-50-XXXX.XXXX.3. Объяснительная записка (Обновлено 2018/03/14 12:39:57)	PDF	4.9М
Q-50-XXXX.XXXX.4. Электронная версия "Тоскарты-200" (Обновлено 2018/08/28 16:25:01)	PDF	57.7М

Программное обеспечение:

Руководство по установке электронной ГСР-карты-200 (Обновлено 2017/10/05 12:49:42)	PDF	1.3М
Руководство пользователя по работе с электронной ГСР-картой-200 (Обновлено 2018/12/10 12:08:44)	PDF	3.6М
Программа просмотра "Тоскарты-200" (Обновлено 2021/02/24 09:12:37)	MSI	25.3М

Материалы по листу Q-50-XXXI,XXXII:

Q-50-XXXX.XXXX.1. Пасторл компюлета
Q-50-XXXX.XXXX.2. Геологическая карта и карта полезных ископаемых, м-б 1:200 000
Q-50-XXXX.XXXX.3. Карта четвертичных образований, м-б 1:200 000
Q-50-XXXX.XXXX.4. Геологический разрез по линии А1-А2
Q-50-XXXX.XXXX.5. Схема соотношений на карте четвертичных образований
Q-50-XXXX.XXXX.6. Разрез по линии А1- А2 на карте четвертичных образований
Q-50-XXXX.XXXX.7. Условные обозначения к геологической карте и карте полезных ископаемых
Q-50-XXXX.XXXX.8. Условные обозначения к карте четвертичных образований
Q-50-XXXX.XXXX.9. Схема гравианомалий аномалий, м-б 1:500 000
Q-50-XXXX.XXXX.10. Карта аномалий магнитного поля, м-б 1:500 000
Q-50-XXXX.XXXX.11. Тектоническая схема, м-б 1:500 000
Q-50-XXXX.XXXX.12. Условные обозначения к тектонической схеме
Q-50-XXXX.XXXX.13. Геоморфологическая схема, м-б 1:500 000
Q-50-XXXX.XXXX.14. Условные обозначения к геоморфологической схеме
Q-50-XXXX.XXXX.15. Гидрогеологическая схема, м-б 1:500 000
Q-50-XXXX.XXXX.16. Условные обозначения к гидрогеологической схеме

ВЭБ-ГИС-Атлас (картографические сервисы и вэб-приложение)

Интерактивная карты Петротипов и Стратотипов

- Top Bar:** Navigation and map controls including "Подложка ЕЗКО РФ", "Переместить", "Увеличить", "Уменьшить", "Россия", "Назад", "Профиль", "Справка", and "О ресурсе".
- Search Bar:** "Найти адрес или место" with a search icon.
- Left Panel (Каталог карт):** A list of map categories and layers, including "Сводные и обзорные 1:2,5М", "БД Госгеокарт (георастры)", "ГИС-Атлас", and various regional and thematic maps.
- Right Panel (Отобранные карты):** A list of selected layers, including "Стратотипы" and "Петротипы", with options to "Закрыть", "Сдвиг", and "Выше".
- Map:** A detailed map of Russia with numerous colored symbols (circles, triangles, squares) representing data points. Major cities like Санкт-Петербург, Москва, Екатеринбург, and Новосибирск are labeled.
- Bottom Bar:** A scale bar (0, 300, 600 км), a "Печать" button, a "Полный экран" button, and a coordinate display (1: 36 978 595).

ВЭБ-ГИС-Атлас (картографические сервисы и вэб-приложение)

Карта размещения перспективных объектов категорий Р1, Р2, Р3 по данным ФГБУ ВСЕГЕИ и ФГБУ Росгеолфонд

Каталог карт
Поиск

- Сводные и обзорные 1:2,5М
- БД Госгеокарт (геоастрты)
- ГИС-Атлас
 - Региональные ГСР-200
 - Изученность ГСР-50
 - Изученность 1:200 000
 - Изученность 1:1 000 000
 - Петротипы
 - Стратотипы
 - ООПТ
 - Перспективные объекты Р3
 - Р1/Р2/Р3 Росгеолфонд 2020
 - Лицензии (АСЛН)
 - ГК2500 (опубликованная)
 - КЧО2500 (Карта четвертич...)
 - МК2500 (Минерагеническа...)
 - Административно-территор...
- ИР «Аэрогеофизика» (тест)
- Международные проекты
- Внешние ИР (тестирование)
- ИР Роснедр
- Дополнительные ИР ВСЕГЕИ

Отобранные карты
Номенклатурная разграфка

- Слой Вид Сведения
- Легенда Фильтр
- Р1/Р2/Р3 Росгеолфонд 2020
 - Сдвиг ↓ Ниже
 - Слой Вид Сведения
 - Легенда Фильтр
- Перспективные объекты Р3
 - Сдвиг ↑ Выше
 - Слой Вид Сведения
 - Легенда Фильтр

Добавить свой слой
Добавить shape-file

Подложка ЕЗКО РФ
Переместить Увеличить Уменьшить Россия Назад
Профиль Справка О ресурсе
Найти адрес или место

0 300 600км
1: 36 978 595

ВЭБ-ГИС-Атлас (картографические сервисы и вэб-приложение)

Геологическая карта России и ее континентального шельфа масштаба 1:2 500 000 (актуальная версия)

ВЭБ-ГИС-Атлас (картографические сервисы и вэб-приложение)

Международный проект ONE GEOLOGY (WMS, WFS)

Геологическая карта России и ее континентального шельфа масштаба 1:2 500 000 хроностратиграфическая легенда

Каталог карт

- Сводные и обзорные 1:2,5М
- БД Госгеокарт (геоастры)
- ГИС-Атлас
 - Региональные ГСР-200
 - Изученность ГСР-50
 - Изученность 1:200 000
 - Изученность 1:1 000 000
 - Петротипы
 - Стратотипы
 - ООПТ
 - Перспективные объекты РЗ
 - Р1/Р2/Р3 Росгеолфонд 2020
 - Лицензии (АСЛН)
 - ГК2500 (опубликованная)
 - КЧО2500 (Карта четвертич...)
 - МК2500 (Минерагеническа...)
 - Административно-территор...
- ИР «Аэрогеофизика» (тест)
- Международные проекты
 - OneGeology OG2500 - CHR...
 - OneGeology OG2500 - LITNO
 - OneGeology OG2500 - Geol...
 - OneGeology OG2500 - Cont...
 - OneGeology OG1000

Отобранные карты

- Номенклатурная разграфка
 - Слой
 - Легенда
 - Вид
 - Фильтр
 - Сведения
- OneGeology OG2500 - CHRONO
 - Сдвиг
 - Слой
 - Легенда
 - Вид
 - Фильтр
 - Сведения

Добавить свой слой
Добавить share-file

Найти адрес или место

0 300 600км

1: 36 978 595

ВЭБ-ГИС-Атлас (картографические сервисы и вэб-приложение)

Международный проект ONE GEOLOGY (WMS, WFS)

Геологическая карта России и ее континентального шельфа масштаба 1:2 500 000 ЛИТОстратиграфическая легенда

ВЭБ-ГИС-Атлас (картографические сервисы и вэб-приложение)

Он-лайн сервисы **ФГБУ «Росгеолфонд» (WMS, WFS)**

Карта магниторазведки и сейсморазведки изученности по масштабам работ (Кавказ, Юг России)

- Top Bar:** Includes navigation icons for 'Подложка ЕЗКО РФ', 'Переместить', 'Увеличить', 'Уменьшить', 'Россия', 'Назад', 'Профиль', 'Справка', and 'О ресурсе'. A search bar on the right contains the text 'Найти адрес или место'.
- Left Panel (Catalog of Maps):** Titled 'Каталог карт' with a search field. It lists various categories of geological studies:
 - Эколого-геологическая изученность
 - Геофизическая изученность
 - Гравиметрические работы по масштабам
 - Магниторазведочные работы по масштабам
 - 1:10 000 и крупнее
 - 1:25 000
 - 1:50 000
 - 1:100 000
 - 1:200 000
 - 1:500 000
 - 1:1 000 000
 - 1:2 500 000 и мельче, внемасштабные
 - Радиометрические и спектрометрические работы по ...
 - Сейсморазведочные работы по масштабам
 - 1:10 000 и крупнее
 - 1:25 000
 - 1:50 000
 - 1:100 000
 - 1:200 000
 - 1:500 000
 - 1:1 000 000
 - 1:2 500 000 и мельче, внемасштабные
 - Электроразведочные работы по масштабам
 - Геофизические исследования скважин (ГИС) по масш...
 - Геофизические тематические работы по масштабам

- Center Panel (Selected Maps):** Titled 'Отобранные карты'. It lists several map layers with their scales and status:
- 1:25 000 (checked)
- 1:100 000 (checked)
- 1:50 000 (checked)
- 1:25 000 (checked)
- rosreestr.ru - Цифровые ортофотопланы ФПД (25)
- Right Panel (Map):** Displays a map of the Caucasus region with various colored overlays representing magnetic and seismic data. Major cities like Volgograd, Rostov-na-Donu, and Astrakhan are labeled. A scale bar at the bottom indicates 0, 100, and 200 km. The current scale is 1:9 244 649.

ВЭБ-ГИС-Атлас (картографические сервисы и вэб-приложение)

Он-лайн сервисы АСЛН ФГБУ «Росгеолфонд» (WMS, WFS)

Карта лицензирования по видам сырья АСЛН (Кавказ, Юг России)

Каталог карт
Поиск:

- efgi - fonds
- ИР Роснедр**
 - Лицензии - Углеводородное Сырье (АСЛН)
 - Лицензии - Твердые ПИ (АСЛН)
 - Лицензии - ОПИ (АСЛН)
 - Лицензии - Подземные воды (АСЛН)
 - Нефтегазоперспективные структуры (ВНИГНИ, 2006)
 - Нефтегазоперспективные структуры (ВНИГНИ, 2013)
 - Месторождения нефти и газа (ВНИГНИ, 2013)
 - (ИС «НЕДРА») Геологическая изученность
 - (ИС «НЕДРА») Гидрогеологическая и инженерно-геологическая изученность
 - (ИС «НЕДРА») Геофизическая изученность
 - (ИС «НЕДРА») Эколого-геологическая изученность
 - (ИС «НЕДРА») Геохимическая изученность
 - Сейсмическая изученность на УВС (Росгеолфонд) (ГИАС «Изученность...»)
 - Буровая изученность на УВС (Росгеолфонд) (ГИАС «Изученность...»)
 - Параметрические скважины (ВНИГНИ) (ГИАС «Изученность...»)
 - Глубинная сейсмическая изученность (ВСЕГЕИ) (ГИАС «Изученность...»)
 - Горнопромышленный комплекс
 - Тектоническая карта Масштаб 1:5 000 000 (ВСЕГЕИ, 2006)
 - Минерагеническая карта (ВСЕГЕИ, 2006)
 - Металлогеническое районирование (ЦНИГРИ, 2005)
 - Нефтегазоносное районирование (ВНИГНИ, 2006)
 - Бассейны подземных вод (Гидроспецгеология)

Отобранные карты

- Номенклатурная разграфка
 - Слой
 - Легенда
 - Вид
 - Фильтр
 - Сведения
- Лицензии - Углеводородное Сырье (АСЛН) X Закрыть
 - Сдвиг
 - Ниже
- Лицензии - Твердые ПИ (АСЛН) X Закрыть
 - Слой
 - Легенда
 - Вид
 - Фильтр
 - Сведения
- Лицензии - ОПИ (АСЛН) X Закрыть
 - Сдвиг
 - Выше
 - Ниже
- Лицензии - Подземные воды (АСЛН) X Закрыть
 - Сдвиг
 - Выше
 - Ниже
- rosreestr.ru - Цифровые ортофотопланы ФПД (25) X Закрыть

Scale: 0 100 200 км
Resolution: 1:9 244 649

ВЭБ-ГИС-Атлас (картографические сервисы и вэб-приложение)

Интеграция сервисов Геолкарта **ФГБУ «ВСЕГЕИ»**, изученность, АСЛН **ФГБУ «Росгеолфонд»**

Технология Digital Twin - формирование цифрового двойника «НЕДРА РОССИИ»

Единая геолого-картографическая модель территории России и ее континентального шельфа (ЕГКМ)

сбор, обработка, ведение и представление цифровой геологической информации в режиме мониторинга -

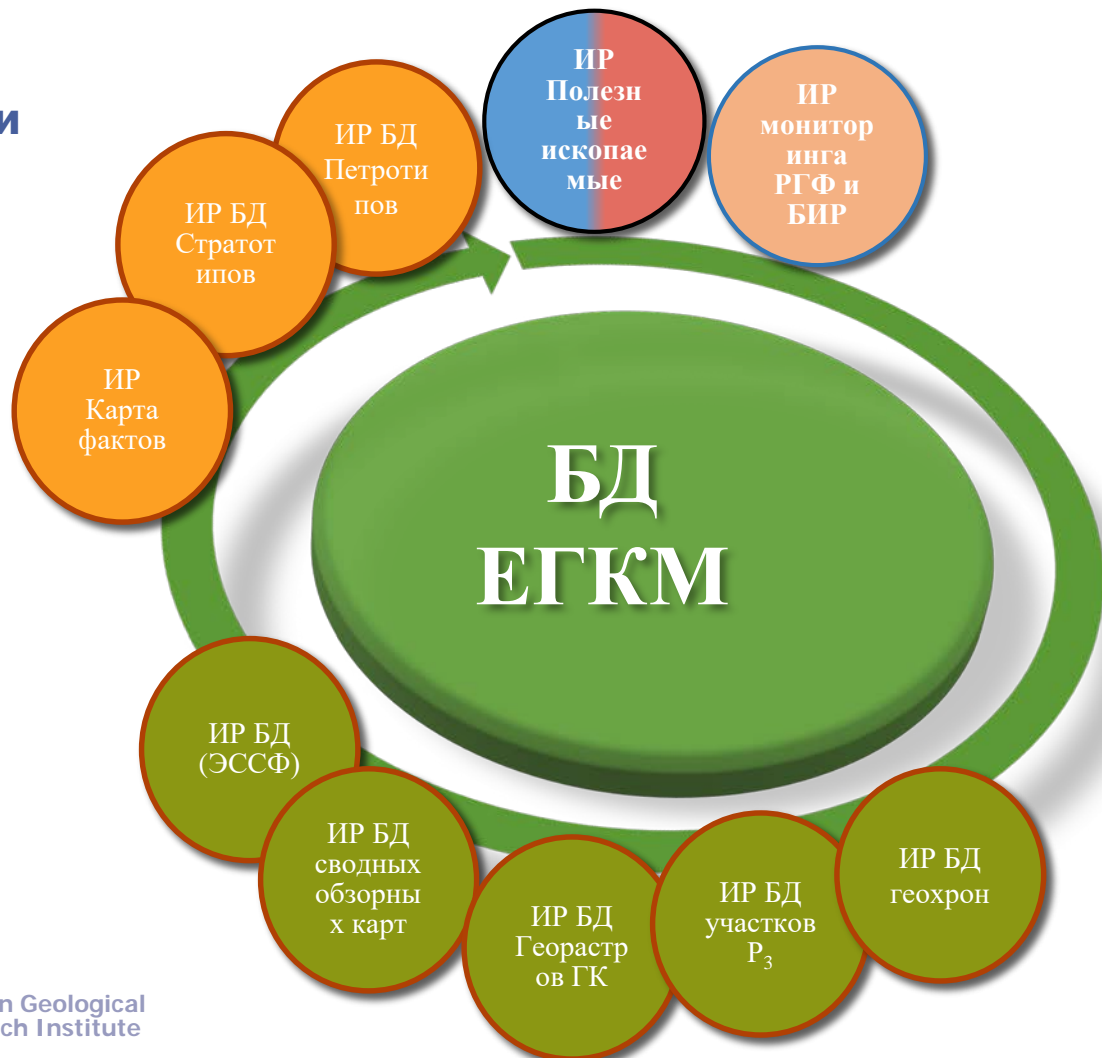

ГИС-АТЛАС «НЕДРА РОССИИ» - крупнейший геолого-картографический ресурс по территории России.

Спасибо за внимание

vsegei@vsegei.com