У С Л О В Н Ы Е О Б О З Н А Ч Е Н И Я

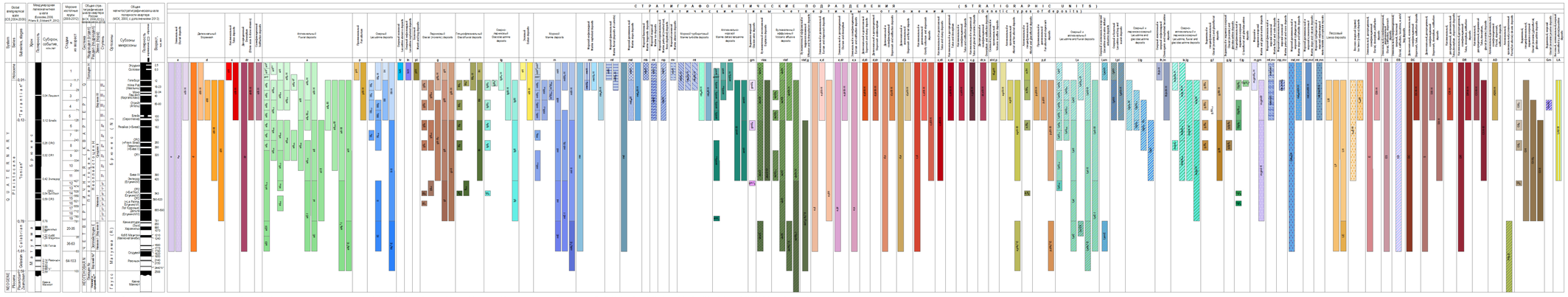

ДОЧЕТВЕРТИЧНЫЕ ОБРАЗОВАНИЯ

- 650 — местные со склоновыми отложениями
- 660 — местные со склоновыми, преобладанием склоновыми отложениями
- 670 — местные с ледниковыми отложениями
- 680 — частично перекрытые ледниковыми отложениями
- 690 — частично перекрытые склоновыми и ледниковыми отложениями

ТЕХНОГЕННЫЕ ОБРАЗОВАНИЯ

- 81 — Техногенные

ПОКРОВНЫЕ ОБРАЗОВАНИЯ

- 690 — Суглинки и супеси полигенетические (элювиальные, делювиальные, солифлюкционные, эоловые и др.)
- 700 — Лессовидные суглинки и лессы
- 710 — Эоловые пески

ЭЛЕМЕНТЫ ПАЛЕОГЕОГРАФИИ

- 8000 — Граница мерзлой трансгрессии и ее индекс

Индекс на схеме формации:
ар - Анадырский; З - Заонежский; Ка - Каргинский; ом, - Новомихайловский; Н - Новоилимский; Ро, - Подмосковьевский; Ст, - Ставропольский; Ш - Шумаровский; ch - Чекалинский.

- 1500 — Граница оледенения: о - предполагаемая, d - вероятная

Индекс на схеме формации:
D - Донской; L5 - Лебяжьем; Sm - Скворцовом; TZ - Тазовском; Ve - Вепсовском; Vi - Вилюйском; Ws - Уисконсинском (Ws); Ws, - Валдайский (ст. Ws); - Среднепольский (ст. Ws); - Подмосковный (ст.

- 1504 — Предполагаемое направление движения льдов

ГРАНИЦЫ РАСПРОСТРАНЕНИЯ ЗЛОКОЛЕБАНИЙ МЕРЗЛОТЫ:

- 1540 — площадной
- 1550 — островной

ГЕОМОРФОЛОГИЧЕСКИЕ ЭЛЕМЕНТЫ

Типы рельефа

- 800 — Холмистый и грядовый рельеф ледниковых аккумулятивных образований
- 801 — Конечный рельеф
- 802 — Рельеф бугристых песков
- 803 — Ледниковый предгалечно-грядовый рельеф

Формы рельефа

- 804 — Ключевые моренные гряды в горах
- 805 — Кары
- 806 — Зоны
- 807 — Друмлины
- 1000 — Скопление эрратических валунов
- 1020 — Карстовые поля и воронки
- 1040 — Суффозионо-просадочные западины
- 1060 — Бугулунки и (гидроизлакопить)
- 1080 — Останцы структурно-денудационные
- 1100 — Экструзивные купола
- 1120 — Формы рельефа пройдыдущего генезиса (гидрогеологические границы, карры и т.п.)
- 1140 — Остальные формы рельефа в горах ключевые и бергшрунды; моренные гряды, ширина которых не выражается в масштабе карты
- 1160 — Достаточные склоны крупных моренных образований
- 1180 — Осовые гряды, валы, ширина которых не выражается в масштабе карты
- 1200 — Бровка континентального шельфа
- 1220 — Структурно-денудационные уступы (мезы, структурные ступени и т.п.)
- 1240 — Тектонические уступы, связанные с разрывами, активными в четвертичное время

Прочие обозначения

- 1260 — Разломы, активные в четвертичное время
- 1280 — Солончаки
- 1300 — Пункты геодезическиеий пункт подвижки по плиты
- 1340 — Отторжения
- 1370 — Вулканы действующие
- 1380 — Вулканы действующие
- 1390 — Грязевые вулканы